

2. Uzgodnienia

2.6 - Branża hydrologiczna

Lp.	Pismo	Instytucja	Data	Numer
1.	Informacja	Urząd Gminy i Miasta w Goleniowie	1.02.2018	WGG.7226.48.MK.2018
2.	Informacja	Urząd Miasta i Gminy w Stepnicy	15.02.2018	AOS.7230.5.2018.MG
3.	Warunki techniczne oraz informacje	Państwowe Gospodarstwo Wodne Wody Polskie Zarząd Zlewni w Stargardzie	21.02.2018	SZ.ZPU.3.434.7.2018.zs
4.	Informacja	Urząd Gminy w Przybiemowie	21.02.2018	OŚ.6221.3.2018
5.	Wyjaśnienie	Urząd Miejski w Wolinie	27.02.2018	BIO.6872.1.2018.AS
6.	Udostępnienie danych wraz z informacjami	Państwowe Gospodarstwo Wodne Wody Polskie Regionalny Zarząd Gospodarki Wodnej w Szczecinie	10.04.2018	SZ.RZI.4603.63.2018.KS
7.	Informacja	Nadleśnictwo Goleniów	11.05.2018	ZG.78.10.2018
8.	Informacja	Nadleśnictwo Rokita	30.04.2018	ZGP.780.2.2018

KIERO
Miejski Zarząd

Goleniów 01.02.2018r.

WGG.7226 48

MK 2018

D	ZIR	TRAKT	ZG	ZT
DT	L. dz.	707/2018	ZK	
DZ		2018 -02- 09	ZIN	
PP			ZEK	
S	Załatwia:	M. Bon	ZEL	
ZH	ZD	ZM	ZTEL	ZZ 747

TRAKT Sp. z o.o. sp.k.

Ul. Jesionowa 9A

40-159 Katowice

Dotyczy : „Budowy obwodnicy Brzozowa w ciągu S3 oraz dostosowanie drogi krajowej nr 3 do parametrów drogi ekspresowej na odcinku Brzozowo-Miękowo”

W odpowiedzi na pismo znak L. dz. PR-747/17-030/AN-ZH w sprawie udostępniania materiałów pomocniczych celem zaprojektowania „Budowy obwodnicy Brzozowa w ciągu S3 oraz dostosowanie drogi krajowej nr 3 do parametrów drogi ekspresowej na odcinku Brzozowo-Miękowo”, Burmistrz Gminy i Miasta w Goleniowie uprzejmie informuje:

1. W sprawie urządzeń melioracyjnych, drenaży, cieków wodnych wnioski należy kierować do: Państwowego Gospodarstwa Wodnego Wody Polskie, Regionalny Zarząd Gospodarki Wodnej w Szczecinie ul. Tama Pomorzańska 13 a, 70 -030 Szczecin.
2. W kwestii terenów zalewowych informujemy, że na naszej stronie internetowej www.goleniow.pl znajduje się System Informacji Przestrzennej. Mapy przedstawiają obszar Gminy Goleniów. Szczegółowe informacje uzyskają Państwo włączając warstwy tematyczne – mapy powodziowe. Ponadto można oznaczyć mienie Gminy Goleniów.
3. W celu podania warunków przebudowy urządzeń wodnych należy przedłożyć stosowny projekt.
4. W kwestii podania warunków rzutu wód deszczowych projektant zobowiązany jest przedłożyć projekt techniczny, ilość rzutu wód deszczowych. W imieniu Gminy Goleniów siecią deszczową zarządza Goleniowskie Wodociągi i Kanalizacja Sp. z o.o. ul. I Brygady Legionów 18 a, 72-100 Goleniów.

Gmina Goleniów prosi o przesłanie przygotowanego opracowania wraz z legendą, celem zaopiniowania rozwiązań technicznych.

BURMISTRZ
GMINY GOLENIÓW

Robert K. Kowalczyk

Z poważaniem

Stepnica, dn. 15.02.2018 r.

AOŚ.7230.52018.MG

D	ZIR	TRAKT	ZG	ZT
(17)	L. dz.	973/2018	ZK	Pan
(12)		2018-02-20	ZIN	Michał Czauderna
PP		15.02.18	ZEK	TRAKT sp. z o.o. sp. k.
S	Zbiatwia:	15.02.18	(ZEL)	ul. Jesionowa 9A
(ZH)	ZD2	ZM	ZTEL	ZZ 727

Nawiązując do treści pisma znak PR-727/17-032/AN-ZH z dnia 19.01.2018 r. oraz PR-727/17-008/DK-ZEL z dnia 17.01.2018 r. (data wpływu do urzędu 22.01.2018r.) uprzejmie informuję, iż w zakresie projektu przebudowy drogi ekspresowej S3 Brzozowo – Miękowo Gmina Stepnica nie posiada żadnych sieci i urządzeń elektroenergetycznych będących w naszym zarządzie. Ponadto nie posiadamy informacji ani materiałów dotyczących urządzeń wodnych i melioracyjnych w sąsiedztwie lub w lokalizacjach przekroczeń projektowaną drogą.

BURMISTRZ
MIASTA I GMINY STEPNIKA

mgr Andrzej Wyganowski

Stargard, dn. 21 lutego 2018 r.

Państwowe
Gospodarstwo Wodne
Wody Polskie



SZ.ZPU.3.434.7.2018.zs

TRAKT sp. z o.o. sp. k.
Biuro Projektów Budownictwa Komunikacyjnego
ul. Jesionowa 9A
40-159 Katowice

Dotyczy: Drogi S3-zadanie 2 „Rozbudowa drogi krajowej nr 3 na odcinku Miękowa (koniec obw. Miękowa) (węzeł Rzęśnica z węzłem)” realizacja w ramach „Dostosowania drogi krajowej nr 3 do parametrów drogi ekspresowej na odcinku Miękowa (koniec obw. Miękowa) – Rzęśnica z węzłami - pismo z dn. 19.01.2018 r. L.dz. PR-747/17-014/AN-ZH (wpłynęło w dniu 22.01.2018 r.)

Zarząd Zlewni PGW WP w Stargardzie w odpowiedzi na pismo w ww. sprawie informuje, że projektowana trasa drogi S3 na odcinku Brzozowo - Miękowo koliduje z ciekami naturalnymi:

- w km 57+500 droga przecina ciek naturalny Struga Dzieszkowska w km 1+880 ciek,
- w km 56+100 droga przecina ciek naturalny Gowienica w km 20+770 ciek,
- w km 54+500 droga przecina ciek naturalny Strugę Henrykowską w km 1+610 ciek,
- w km 43+300 droga przecina ciek naturalny Strugę Brzozowską w km 4+580 ciek,
- w km 41+070 droga przecina ciek naturalny Strugę Ostomicką w km 10+850 ciek,

Wskazuje miejsca kolizji z urządzeniami melioracji wodnych w obszarze zmeliorowanym oraz urządzeniami melioracji leśnej:

- w km 60+800 rów melioracji leśnej (warunki kolizji uzgodnić z Nadleśnictwem Goleniów),
- w km 58+000 rów melioracji leśnej (warunki kolizji uzgodnić z Nadleśnictwem Goleniów),
- w km 57+200 rów melioracji wodnych (warunki kolizji uzgodnić z właścicielem działki),

trasa drogi w km 41+00+42+800 projektowana jest w obszarze zdrenowanym - obiekt Brzozowo (mapę ewidencyjną z orientacyjnym obszarem zdrenowanym załączam). Warunkiem realizacji nasypu na tym obszarze jest wykonanie projektu odwodnienia gruntu z zachowaniem dotychczasowych norm odwodnienia dla użytków rolnych. Istniejące dreny są własnością użytkownika gruntu.

Wszelkie obiekty komunikacyjne na ciękach w naszej opinii powinny umożliwiać przepływ wód powodziowych. Projektowane nowe obiekty muszą odpowiadać parametrom technicznym istniejących urządzeń znajdujących się po trasie istniejącej drogi

Państwowe Gospodarstwo Wodne Wody Polskie
Zarząd Zlewni w Stargardzie
73-110 Stargard ul. Gdańska 4
e-mail: zz-stargard@wody.gov.pl

S3 w miejscu kolizji, dotyczy to przede wszystkim światła jak również niwelety i spadku dna cieków.

Informuję, że nie posiadamy w swoich zasobach danych o przepływach charakterystycznych cieków dlatego nie jest możliwe przekazanie ww. materiałów. W przedmiotowej sprawie należy wrócić się do IMGW w celu pozyskania niezbędnych danych dotyczących rzeki Gowienica.

Pozostałe ciek to ciek o niewielkim przepływie stąd natężenie przepływów można pozyskać z IMGW lub ustalić na podstawie wzorów empirycznych. Ciek ma uregulowane kryto i odprowadzają wody powierzchniowe z niewielkich zlewni pokrytych użytkami rolnymi, lasami.

O pozostałe informacje (operaty wodnoprawne, strefy ochronne ujęć, pozwolenia wodnoprawne-decyzje) należy zwrócić się do właściwych Starostw, w których decyzje te zostały wydane.

Wydaję warunki zrzutu wód opadowych i roztopowych do wód:

1. Wyloty w skarpach usytuować poza przekrojem koryta ciek, wyloty skierowane zgodnie z nurtem wody. Miejsce wylotów ubezpieczyć materiałem naturalnym. Projekt i rodzaj ubezpieczenia należy uzgodnić w Nadzorze Wodnym w Goleniowie na etapie projektowania.
2. Koryta cieków są uregulowane i utrzymywane dla potrzeb odwodnienia terenów użytkowanych rolniczo o innym współczynniku odpływu jednostkowego. Odprowadzenie wód opadowych z powierzchni drogi musi uwzględniać parametry koryta, jego stan eksploatacyjny oraz możliwość bezpiecznego przeprowadzenia wód dla terenów w zlewni. W sytuacji przekroczenia pojemności koryt cieków dla bezpiecznego odbioru wód opadowych lub roztopowych należy na sieci deszczowej zaprojektować zbiorniki retencyjne dla spowolnienia odpływu siecią kanalizacji deszczowej.

W załączeniu (tylko Adresat):

1. Kserokopia mapy ewidencyjnej w skali 1:5000 z obszarem zdrenowanym szt. 1.
2. Kserokopia mapy pogładowej z naniesionymi kolizjami z ciekami szt. 1.

Otrzymują:

1. Adresat
2. NW Goleniów-a.a.
3. ZZ-wm.

Sprawę prowadzi:
Zbigniew Szwałec

Maria Małgorzata Grzesiewicz

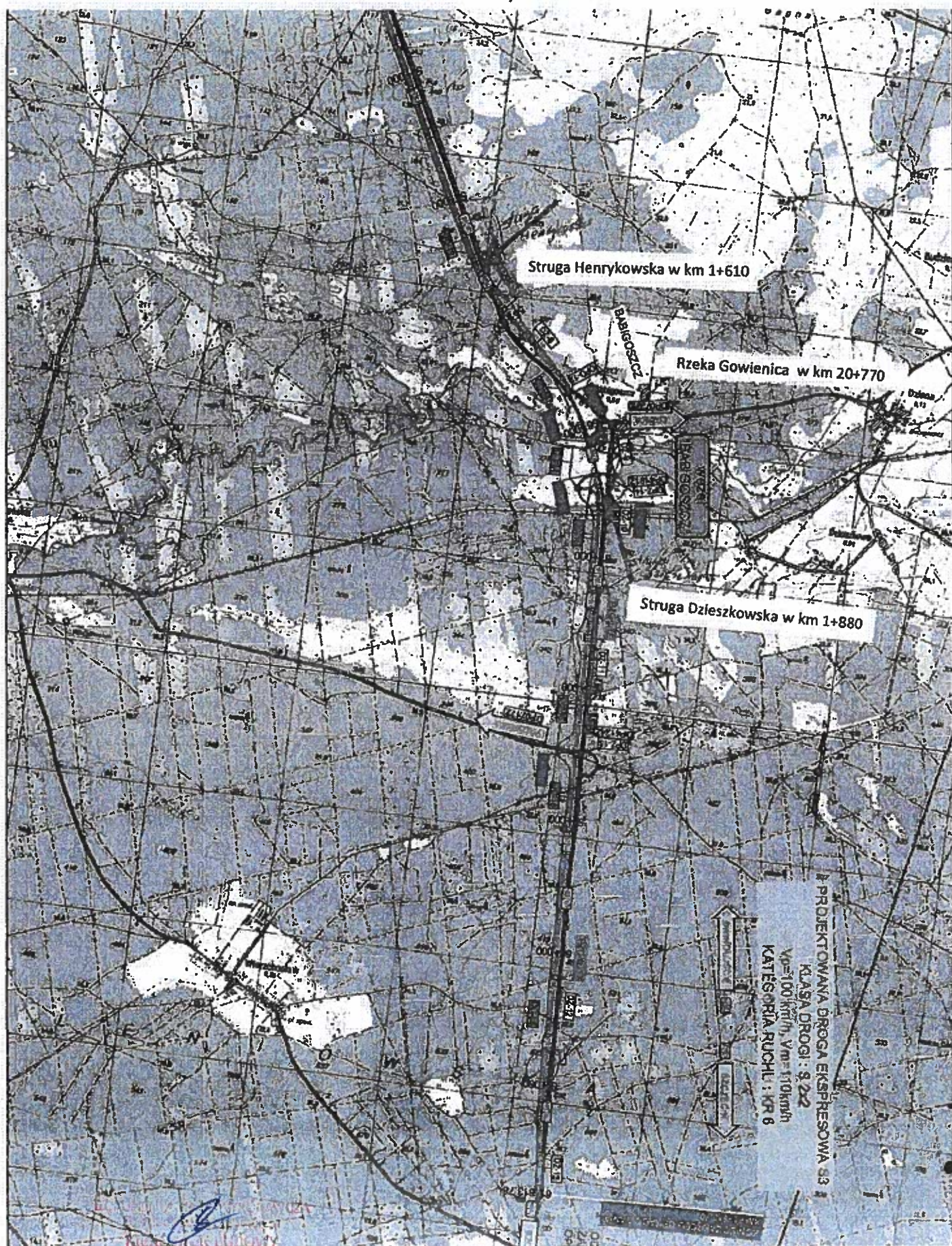

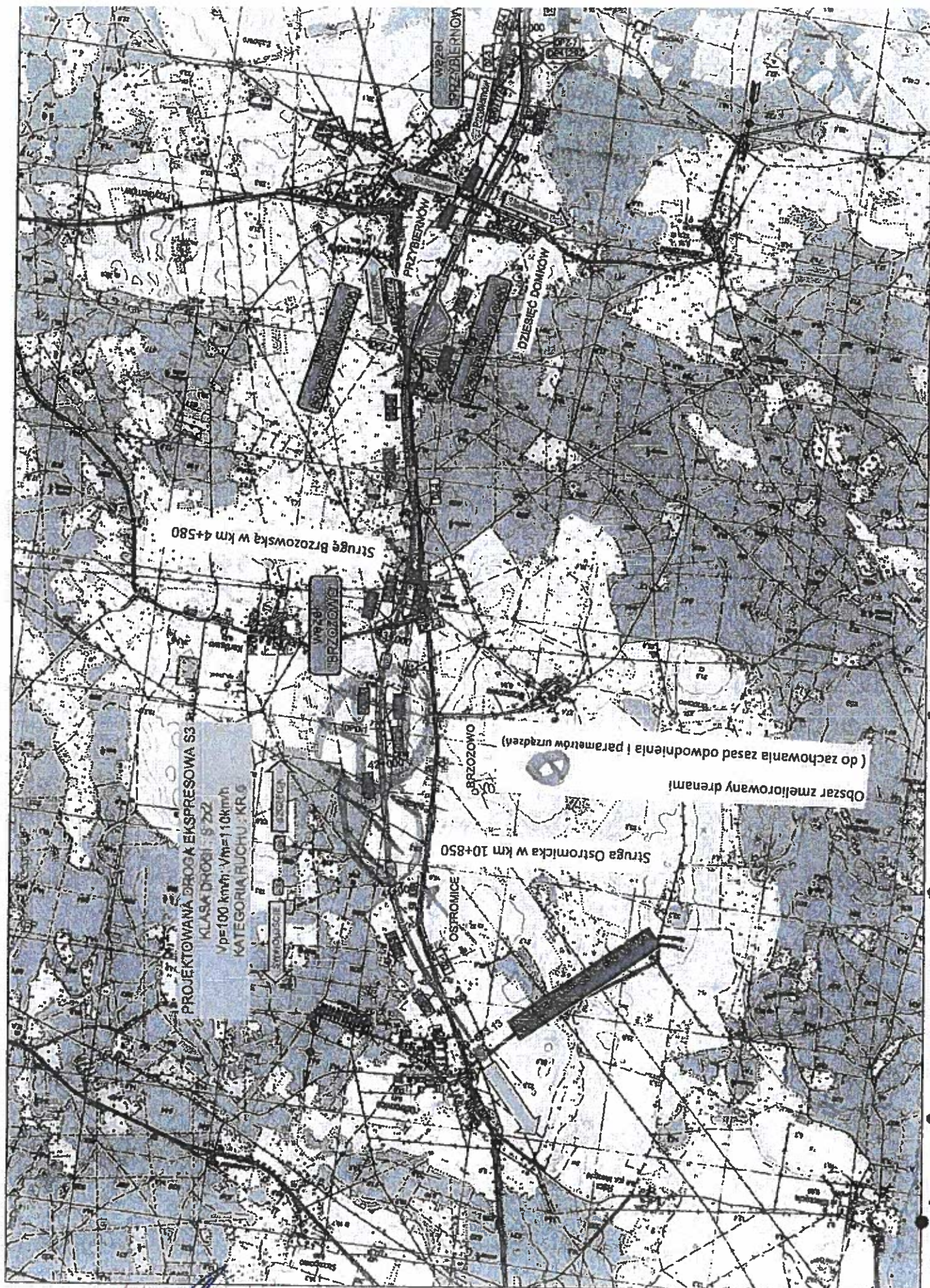

KIERO. LUDOWY

Małej Bednarz

Trasa drog. 5 km
 41+000 ÷ 42+800

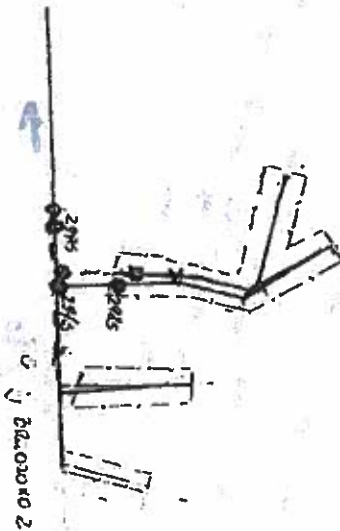
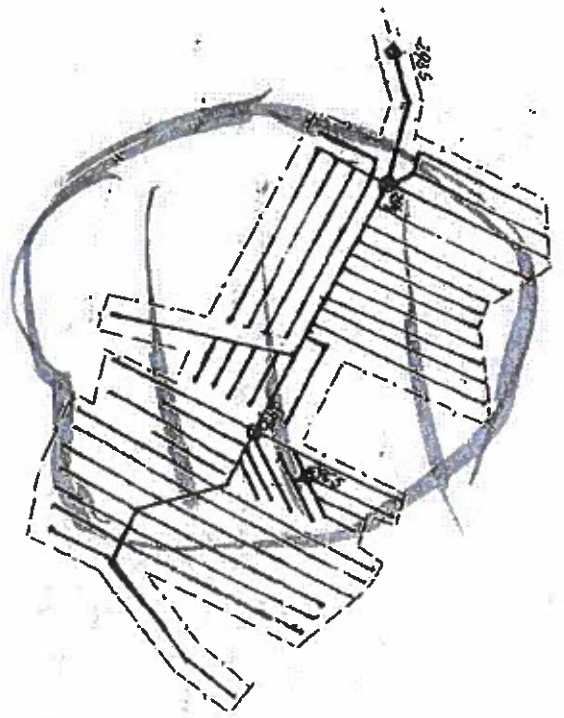

K.157 2(2)

OBIEKT: BRZOZOWO

óbrób KARTLEWO

Mapa

1:5000

DOKUMENTACJA PROJEKTOWA
 Za zgodą Zarządu
 KIEROWNICZKA LUDOWY
 Maciej Rednarski

Przybiernów, dnia 21 lutego 2018 r.

URZĄD GMINY
72-110 Przybiernów, ul. Cisowa 3
tel. (91) 466 75 30, fax (91) 466 75 61
NIP: 856-183-68-69, REG. 000541545
e-mail: sekretariat@przbiernow.pl
OS.6221.3.2018

TRAKT sp. z o.o., sp. k.
ul. Jesionowa 9A
40-159 Katowice

Dot: L.dz. PR-727/17-031/AN-ZH

W nawiązaniu do pisma dotyczącego udostępnienia materiałów dotyczących urządzeń wodnych oraz melioracyjnych znajdujących się w sąsiedztwie lub w lokalizacjach przekroczonych z projektowaną drogą S3, informuję że tut. Urząd nie posiada takich opracowań.

Do Urzędu Gminy w Przybiernowie nie docierały również żadne informacje dotyczące terenów przyległych do projektowanej trasy S3, podtapianych w okresie intensywnych deszczów.

W sprawach melioracji szczegółowej Urząd Gminy w Przybiernowie wykorzystuje mapy ewidencyjne i zasadnicze udostępniane przez Powiatowy Ośrodek Geodezyjny i Kartograficzny w Goleniowie.

Obszary zmeliorowane naniesione są na mapie aktualnego Studium Uwarunkowań i Kierunków Zagospodarowania Przestrzennego Gminy Przybiernów, która dostępna jest na stronie Biuletynu Informacji Publicznej Urzędu Gminy w Przybiernowie.

W sprawach dotyczących urządzeń melioracji podstawowej należy zwracać się do Dyrekcji Regionalnego Zarządu Gospodarki Wodnej Państwowego Gospodarstwa Wodnego Wody Polskie, ul. Tama Pomorzanska 13 A, 70-030 Szczecin.

Otrzymują:
Adresat
a/a

D	ZIR	TRAKT	ZG	ZT
L. dz.	16519018			
ZK				
ZIN				
ZEK				
PP	2018-03-08			
S				
Zamawia:	M. Ror			
ZEL				
ZD1				
ZM				
ZTEL				
ZZ				
ZH				

[Signature]
wójt

DOKUMENTACJA PROJEKTOWA
zgodnie z zasadami
KIEROWNIK BUDOWY

Maciej Bednarz



Wolin, dnia 27.02.2018 roku

TRAKT sp. z o.o.

Biuro Projektów Budownictwa Komunikacyjnego

ul. Jesionowa 9A

40-159 Katowice

BIO.6872.1.2018.AS

Dotyczy : pisma znak L.dz.PR-727/17-027/AN-ZH z dnia 19.01.2018 roku.

Odnosząc się do prośby o udostępnienie wszelkich materiałów, będących w posiadaniu tutejszego urzędu a związanych z przygotowaniem dokumentacji związanej z realizacją inwestycji polegającej na budowie obwodnicy Brzozowa w ciągu S3 oraz dostosowanie drogi krajowej nr 3 do parametrów drogi ekspresowej na odcinku Brzozowo-Miękowo na podstawie przekazanych materiałów wyjaśniam co następuje:

1. Nie stwierdzono, aby w posiadaniu Gminy Wolin znajdowały się urządzenia wodne i melioracyjne w sąsiedztwie lub w lokalizacjach przekroczeń z projektowaną drogą.
2. Burmistrz Wolina nie jest organem właściwym odnośnie wyznaczenia obszarów zmeliorowanych.
3. Administratorem sieci wodociągowej w miejscowości Ostrowice jest Przedsiębiorstwo Usług Wodnych i Sanitarnych Sp. z o.o. ul. 3 Maja 14/2, 72-200 Nowogard.
4. Burmistrz Wolina nie posiada również kompetencji w zakresie wydania warunków na zrzut wód deszczowych.

Zastępca Burmistrza
[Signature]
mgr Małgorzata Wojcik

Otrzymują:

1. Adresat.

2. a/a.

[Signature]
mgr [illegible]
[illegible]

Elżbieta Drywa - Miszczak
Kierownik Projektu

O.SZ.I-4.4170.03.01.2018.11.2.3.edm

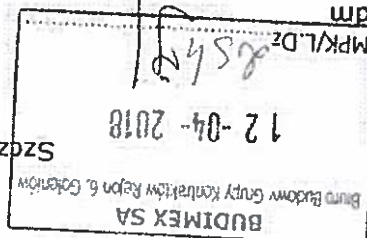



BUDIMEX S.A.
ul. Stawki 40
01-040 Warszawa

Biuro Budowy Goleniów
ul. Maszewska 3
72-100 Goleniów

Dotyczy: "Budowa drogi S3 na odcinku Miękowo - koniec obw. Brzozowa wraz z rozbudową odcinka Miękowo - Rzęśnia - Budowa obwodnicy Brzozowa w ciągu S3 oraz dostosowanie drogi krajowej nr 3 do parametrów drogi ekspresowej na odcinku Brzozowo-Miękowo."

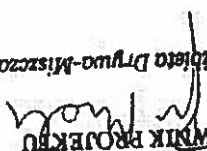
Na prośbę Wykonawcy pismo znak. 0061.C3.2S4J.18026.ZuA w sprawie wystąpienia do Państwowego Gospodarstwa Wodnego Wody Polskie z wnioskiem o udostępnienie danych zgromadzonych w rejestrze publicznym, Kierownik Projektu przekazuje otrzymane na płycie CD dane w formacie Shapefile dla obszaru planowanej inwestycji.

KIEROWNIK PROJEKTU

mgr inż. Elżbieta Drywa-Miszczak

MACIEJ BEDNARZ

Kierownik Budowy
Załącznik nr 1
Dokumentacja Wykonawcza

Załączniki:

1. Płyta CD 1 szt.
2. Pismo znak SZ.RZI.4603.63.2018.KS

Do wiadomości:

Pracownia Projektowa Drog i Mostów "DIM", Ryszard Kowalski, ul. Sosnowa 6F 71-468 Szczecin

12.04.2018

Generalna Dyrekcja
Drog Krajowych i Autostrad
Oddział w Szczecinie

al. Bohaterów Warszawy 33
70-340 Szczecin
tel. centrala: (091) 432 53 00
tel. sekretariat: (091) 432 53 01
fax. sekretariat: (091) 461 38 73
e-mail: sekretariat@szczecin.gddkia.gov.pl
www.szczecin.gddkia.gov.pl



SZ.RZI.4603.63.2018.KS

**Generalna Dyrekcja Dróg
Krajowych i Autostrad Oddział w Szczecinie
ul. Bohaterów Warszawy 33
70-340 Szczecin**

Dotyczy: : udostępnienia danych z rejestru publicznego na potrzeby zadania „Budowy drogi S3 na odcinku Miękowo – koniec obw. Brzozowa wraz z rozbudową odcinka Miękowo – Rzęśnica – Budowa obwodnicy Brzozowa w ciągu S3 oraz dostosowanie drogi krajowej nr 3 do parametrów drogi ekspresowej na odcinku Brzozowo-Miękowo.

W odpowiedzi na Państwa wniosek z dnia 22 marca br. o udostępnienie danych zgromadzonych w rejestrze publicznym oraz jego uzupełnienie przesłane w dniu 9.04.2018 r. informuję, że Dyrektor Regionalnego Zarządu Gospodarki Wodnej w Szczecinie w myśl przepisów art. 330 ust. 1 ustawy z dnia 20 lipca 2017 r. – *Prawo wodne* (Dz.U.2017.1566 z późn. zm.) prowadzi system informacyjny gospodarowania wodami (SIGW) dla regionu wodnego Dolnej Odry i Przymorza Zachodniego. SIGW jest rejestrem publicznym w rozumieniu art. 3 pkt 5 ustawy z dnia 17 lutego 2005 r. *o informatyzacji działalności podmiotów realizujących zadania publiczne* (Dz.U.2017.570.). W SIGW zgodnie z art. 329 ust. 2 pkt 1, 3, 12, 13 ww. ustawy *Prawo wodne* gromadzi się wnioskiwane przez Państwa dane.

W związku z powyższym w załączeniu przekazuję Państwu na płycie CD dane w formacie Shapefile w układzie współrzędnych PL-1992 dla obszaru planowanej inwestycji w zakresie:

- cieków;
- urządzeń wodnych (wyloty i urządzenia zrzutów ścieków opadowych i bytowych, ujęcia wód podziemnych i powierzchniowych, przepust);
- zlewni dla poziomu najniższego rzędu (zlewni elementarnych).

Wyjaśniam, że źródłem danych zawartych w SIGW dla urządzeń wodnych są przede wszystkim pozwolenia wodnoprawne wydawane na szczególne korzystanie z wód, informacje uzyskane w związku z wykonywaniem kontroli gospodarowania wodami oraz informacje pozyskane w toku realizacji innych zadań Dyrektora RZGW w Szczecinie. Z uwagi na wyżej opisany sposób gromadzenia danych wyjaśniam, że SIGW może nie zawierać wszystkich obiektów z zakresu urządzeń wodnych, gdyż mogą istnieć obiekty o których nasz Zarząd nie uzyskał z ww. źródeł informacji.

Informuję, że wg danych zgromadzonych w SIGW na przedmiotowym obszarze nie występują strefy ochronne ujęć wód.

Informuję również, że najbardziej aktualnym źródłem danych w SIGW w zakresie sieci hydrograficznej oraz zlewni jest „Mapa Podziału Hydrograficznego Polski w skali 1:10 000” (MPHP10) zrealizowana w ramach projektu pt. „Informatyczny system osłony kraju przed nadzwyczajnymi zagrożeniami”, współfinansowanego ze środków Europejskiego Funduszu Rozwoju Regionalnego w ramach 7 osi priorytetowej Programu Operacyjnego Innowacyjna Gospodarka, Narodowego Funduszu Ochrony Środowiska i Gospodarki Wodnej oraz budżetu państwa”.

Ponadto informuję, że RZGW w Szczecinie nie dysponuje danymi o przepływach charakterystycznych. Po te informacje możecie Państwo zwrócić się do Instytutu Meteorologii i Gospodarki Wodnej - Państwowego Instytutu Badawczego.

Informuję, iż dla przedmiotowego obszaru nie zostały sporządzone w pierwszym cyklu planistycznym (2015 r.) mapy zagrożenia powodziowego (mzp). Na przedmiotowym obszarze nie obowiązuje również *Studium ochrony przeciwpowodziowej*. W związku z powyższym na tym terenie nie występują obszary narażonych na niebezpieczeństwo powodzi oraz obszary szczególnego zagrożenia powodzią.

Informuję również, że dla przedmiotowego obszaru nie posiadamy informacji nt. operatorów wodnoprawnych, które mogą mieć wpływ na inwestycję.

Informuję także, że na wnioskowanym obszarze brak jest planowanych inwestycji w zakresie gospodarki wodnej mogących mieć wpływ na projektowany odcinek drogi.

Informuję również, że warunki dla zrzutu wód deszczowych z projektowanego przedmiotowego odcinka drogi zostały wydane dla firmy TRAKT sp. z o.o. sp. k. przez Zarząd Zlewni w Starogardzie piśmem znak SZ.ZP.U.3.434.7.2018.zs z dnia 21.02.2018 r.

Udostępnione dla Państwa dane mogą być wykorzystane w celu realizacji zadań publicznych wskazanych w Państwa wniosku.

Zgodnie z § 4 rozporządzenia Rady Ministrów z dnia 27 września 2005 r. w sprawie sposobu, zakresu i trybu udostępniania danych zgromadzonych w rejestrze publicznym (Dz.U.2018.29) podmiot, któremu udostępniono dane zgromadzone w rejestrze, jest zobowiązany do ich zabezpieczenia przed dostępem osób nieupoważnionych lub nieuprawnioną zmianą ich zawartości oraz przed ich wykorzystaniem niezgodnym z celem, dla którego zostały uzyskane, a także odpowiada za ich bezpieczeństwo i integralność uzyskanych danych.

Dodatkowych informacji w powyższej sprawie udziela pracownik Wydziału Regionalnego Systemu Informacyjnego i Kastru Wodnego, p. Katarzyna Sroka, tel. 91-44-11-214, e-mail: katarzyna.sroka@szczecin.rzgw.gov.pl.

Z-CIA DYREKTORA
(Podpis)
Alicja Kucbalowska

Maciej Uednarz

DOKUMENTACJA POWYKONAWCZA
 Zgodnie z danymi
KIEROWNIK DROGOWY

Załącznik:
 Płyta CD z danymi:

- ujęcia powierzchniowe;
- ujęcia podziemne;
- zrzuty opadowe;
- zrzuty bytowe;
- przepusty;
- rzeki;
- zlewnie elementarne.

Otrzymują:
 1. Adresat
 2. a/a

Państwowe Gospodarstwo Wodne Wody Polskie
 Regionalny Zarząd Gospodarki Wodnej w Szczecinie
 ul. Tama Pomorzńska 13a, 70-030 Szczecin
 tel.: +48 (91) 44 11 200 | faks: +48 (91) 44 11 300 | e-mail: szczecin@wody.gov.pl

www.wody.gov.pl



Goleniów, 11.05.2018 r.

Zn. spr.: ZG.78.10

10.2018		TRAKT		ZG	ZT
OT	L. dz.	22/14/2018		ZK	
02				ZIN	
PP	15-05-2018			ZEK	
S	Załatwia	M. Pol		ZEL	
ZH	ZDL	ZM	ZTEL	ZZ	727

**TRAKT SP. z o.o. Biuro
Projektów Budownictwa
Komunikacyjnego
ul. Jesionowa 9A**

dotyczy: Budowa obwodnicy Brzozowa w ciągu S3 oraz dostosowanie drogi krajowej nr 3 do parametrów drogi ekspresowej na odcinku Brzozowo-Miękowo.

W związku z otrzymanym pismem znak: L. dz. PR-727/17-062/AN-ZH z dnia 05.03.2018 r. nie właściwie skierowanym do Nadleśnictwa Kliniska a następnie przekazany drogą e-mailową w dniu 24.04.2018 r. do właściwego Nadleśnictwa Goleniów w sprawie prośby o przekazanie informacji i materiałów dot. m in. obszarów zmeliorowanych, sieci drenarskich, wskazanie terenów podtapianych w okresie intensywnych opadów deszczu przy drodze DK3, Nadleśnictwo Goleniów poniżej przekazuje niezbędne informacje zgodnie z Państwa pismem:

Ad.1. Udostępnienie wszelkich materiałów lub informacji, będących w Państwa posiadaniu, między innymi o urządzeniach wodnych oraz urządzeniach melioracyjnych w sąsiedztwie lub w lokalizacjach przekroczeń projektowaną drogą należących do Państwa lub innych właścicieli, a mogących mieć wpływ na przedmiotowe prace projektowe.

Nadleśnictwo Goleniów w załączeniu przesyła mapy poglądowe z lokalizacją rowów melioracyjnych oraz przepustów. Na mapie nie są zaznaczone przepusty pod drogą krajową nr 3.

Ad.2. Naniesienie na załączonej mapie orientacyjnej obszarów zmeliorowanych sąsiadujących z projektowanym odcinkiem drogi oraz rowów przekraczanych w związku z opracowaniem jak w tytule wraz z podaniem ich nazw. Prosimy również

Marek Pol

Ad.6. Podanie warunków zrzutu wód deszczowych.
Nadleśnictwo Goleniów prosi o przesłanie aktualnych map, na których będą wskazane planowane miejsca na zrzut wód deszczowych. Odprowadzanie wód deszczowych wymaga uzyskania pozwolenia wodnoprawnego.

Ad.5. Podanie warunków technicznych przy budowie urządzeń melioracyjnych wódnych oraz urządzeń melioracyjnych będących w Państwie administracji, umocnienie wylotów oraz dna cieków przy obiektach.
Nadleśnictwo Goleniów nie posiada warunków technicznych przy budowie urządzeń wodnych oraz urządzeń melioracyjnych. Również melioracyjne oraz przepusty zarówno w zarządzie PGL LP Nadleśnictwa Goleniów jak i GDDKiA wymagają przeglądu oraz konserwacji.

Ad.4. Wskazanie administratorów urządzeń wodnych (nazwa, adres, telefon kontaktowy) nie będących w Państwie zarządzie.
Właścicielem urządzeń – przepustów znajdujących się pod drogą krajową nr 3 jest Generalna Dyrekcja Dróg Krajowych i Autostrad.

Ad.3. Wskazanie terenów podtapianych w okresie intensywnych opadów deszczu, terenów objętych drenażem, planowanych i projektowanych przedsięwzięciach gospodarki wodnej.
Tereny podtapiane w okresie intensywnych opadów deszczu znajdują się w następujących oddziałach: Leśnictwo Dziwnów: 341, 339, Leśnictwo Widzielsko: 303, 304, Leśnictwo Wierzbosław: 532, 400.
Dodatkowo informuję, iż w terenie tym, nadleśnictwa przy drodze krajowej nr 3 znajdują się stale występujące bagna w oddziałach Leśnictwa Borowik tj.: 139 f, 164 a.

Informacje czy posiadają Państwo mapy z zaznaczonymi przebiegami sieci drenażowej, jeśli tak prosimy o udostępnienie ich w celach projektowych.
Na mapach opisanych w pkt. 1 zaznaczone są obszary, na których znajdują się rowy melioracyjne mające znaczenie dla przedmiotowej inwestycji. Nadleśnictwo Goleniów nie posiada informacji o sieciach drenażowych sąsiadujących z projektowanym odcinkiem drogi.

Ad.7. Planowanych lub wykonanych inwestycji, które mogą mieć wpływ na projektowaną drogę w zakresie gospodarki wodnej i odwodnienia drogi ekspresowej. Przekazanie innych informacji mogących mieć wpływ na przedmiotową inwestycję w zakresie branży hydrotechnicznej, melioracyjnej.

Nie planuje się wykonywać i nie wykonywano inwestycji, które mogą mieć wpływ na projektowaną drogę w zakresie gospodarki wodnej i odwodnienia drogi ekspresowej.

Osobą do kontaktu w w/w sprawie jest Katarzyna Kapińska, e-mail: katarzyna.kapinska@szczecin.lasy.gov.pl, tel. 794 944 783 lub 91 418 28 56 wew. 334.

Z poważaniem

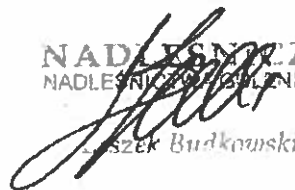
NADLEŚNICTWO
NADLEŚNICTWA W OLSZYNIE

Łukasz Budkowski

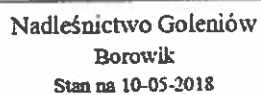
Kierownik
Marek Indrzej

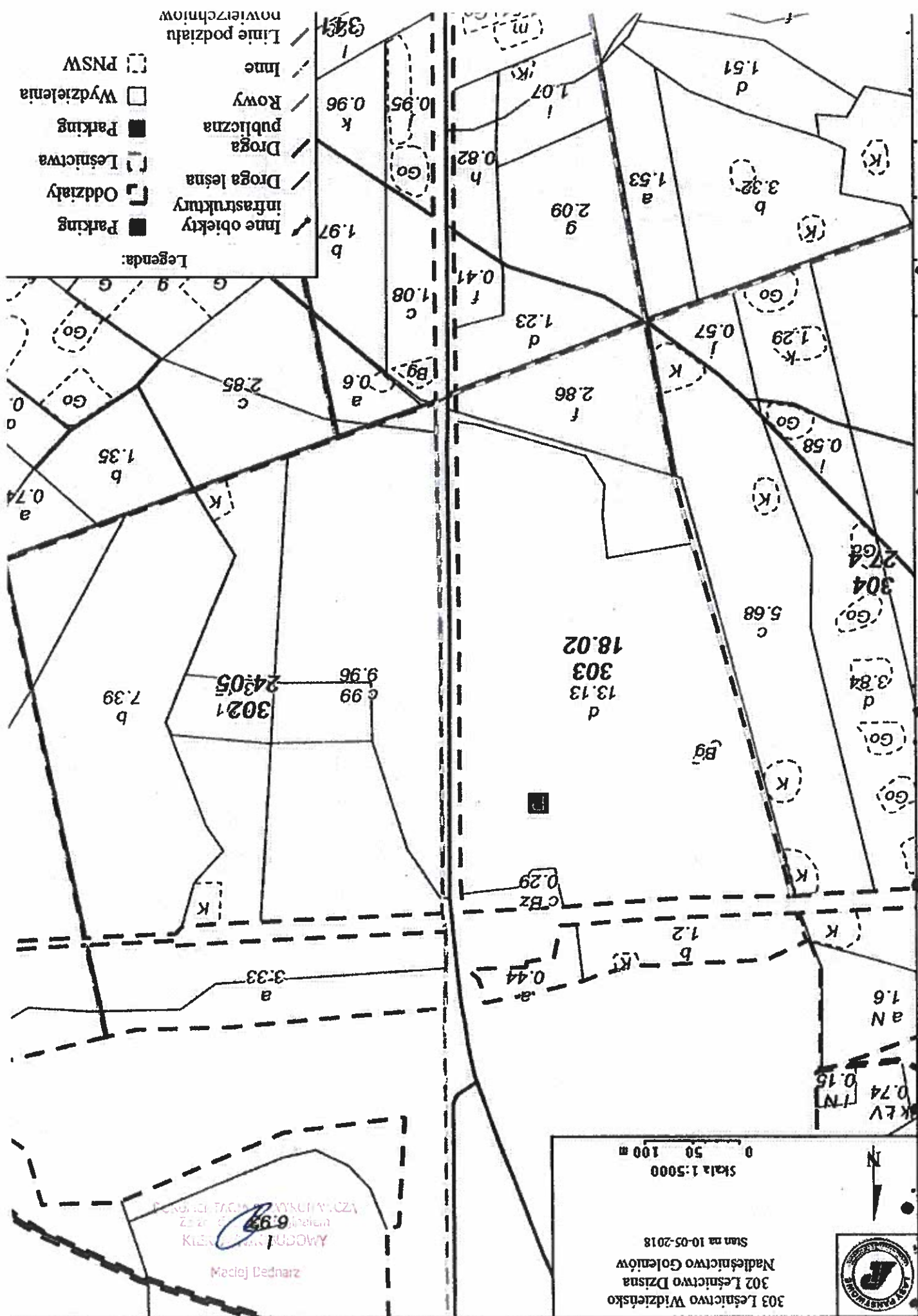





Nadleśnictwo Goleniów
Wierchosław
Stan na 10-05-2018



Skala 1:5000
0 50 100 m

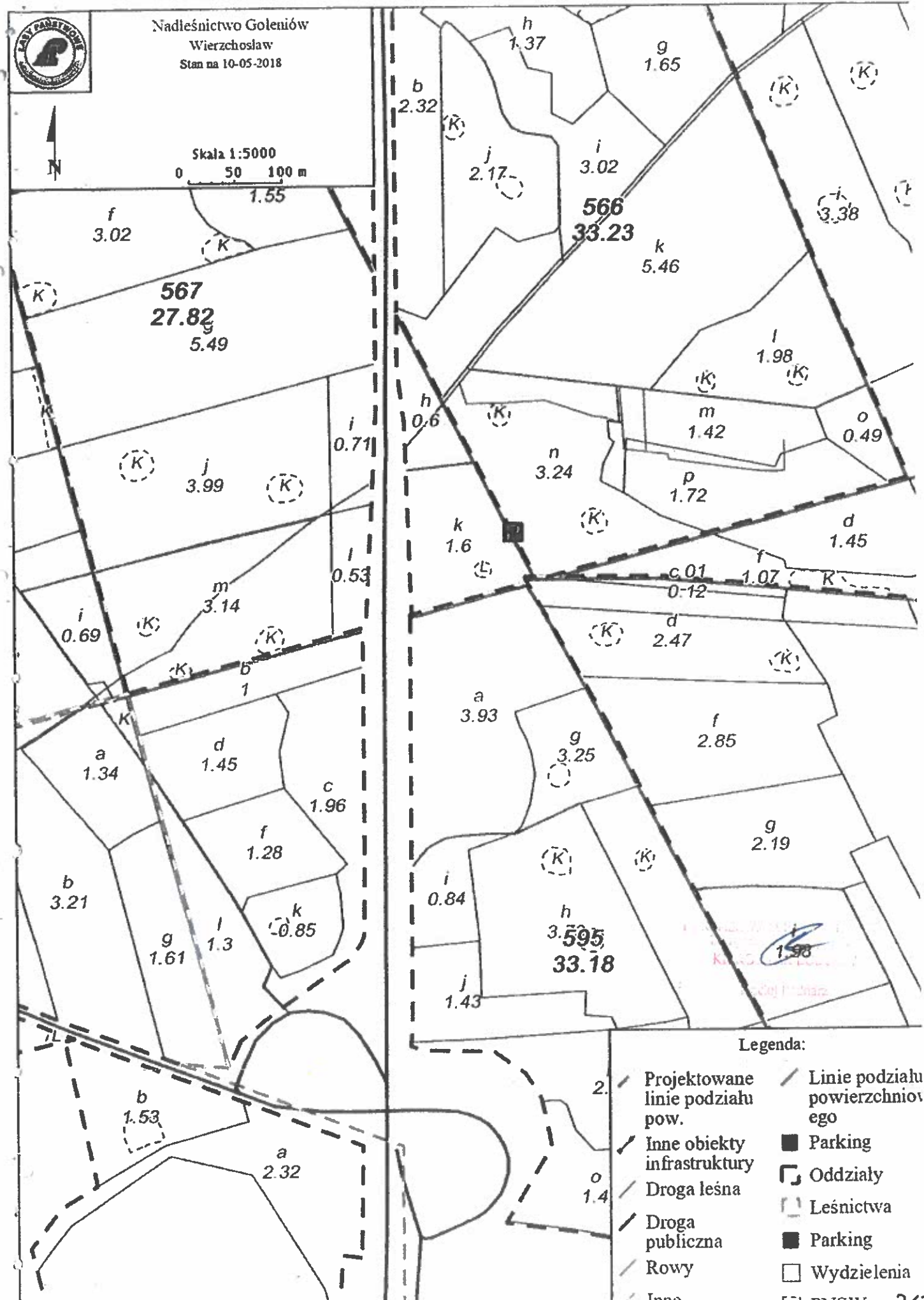



Maciej Bodnarz

MACIEJ BODNARZ
KIEROWNIK BUDOWY
DZIAŁU BUDOWY
DROG

Rokita 30.04.2018 r.

Zn. spr.: ZGP.780.2.2018

TRAKT sp. z o.o. sp. k.
Biuro Projektów Budownictwa Komunikacyjnego
Katowice
ul. Jesionowa 9A

Dot.: Budowy obwodnicy Brzozowo w ciągu S3 oraz dostosowanie drogi krajowej nr 3 do parametrów drogi ekspresowej na odcinku Brzozowo - Miętkowo

W odpowiedzi na pismo L. dz. PR-727/17-084/MK-ZH z dnia 25.04.2018 roku Nadleśnictwo Rokita udziela następującej odpowiedzi:

1. Udostępnienie materiałów będących w naszym posiadaniu – w załączeniu skan 3 mapek z naniesionymi urządzeniami wodno – melioracyjnymi.
2. Naniesienie na załączonej mapie obszarów zmelliorowanych, rowów przekraczanych wraz z podaniem ich nazw – naniesiono na mapie orientacyjnej w formie notatek opisowych, dodatkowo ich nazwy znajdują się na skanach mapek.
3. Mapy z zaznaczonymi przebiegami sieci drenarskiej – nie posiadamy.
4. Wskazanie terenów podtapianych – zaznaczono na mapie orientacyjnej oraz na załączonym skanie mapy.
5. Planowane i projektowane przedsięwzięcia z zakresu gospodarki wodnej – nie są planowane.
6. Wskazanie administratorów urządzeń wodnych nie będących w naszym zarządzie – Państwowe Gospodarstwo Wodne Wody Polskie Nadzór Wodny w Kamieniu Pomorskim, ul. Strzelecka 1, tel. 91/3821204.

Nadleśnictwo Rokita, Rokita 2, 72-110 Przybiernów

tel.: +48 91 418 65 81, fax: +48 91 418 67 18, e-mail: rokita@

n.lasy.gov.pl

www.lasy.gov.pl



7. Podanie warunków technicznych przebudowy urządzeń wodnych i warunków zrzutu wód deszczowych – *nadleśnictwo nie jest uprawnione do ustalania tych warunków.*
8. Planowane lub wykonywane inwestycje, które mogą mieć wpływ na projektowaną drogę w zakresie gospodarki wodnej i odwodnienia drogi ekspresowej oraz przekazanie innych informacji mogących mieć wpływ na przedmiotową inwestycję w zakresie branży hydrotechnicznej i melioracyjnej – *nie wykonujemy i nie planujemy inwestycji w tym zakresie.*

NADLEŚNICZY

Tomasz Szyszyci

Osobą do kontaktów w wyżej opisanych sprawach jest Czesław Skubisz tel. 91/4186581 w.339, tel. kom. 604188666.

Grunt wsi Brzo
gm. Przybierow

213

Model 5: $\beta_1 = 0$

27.11.2025

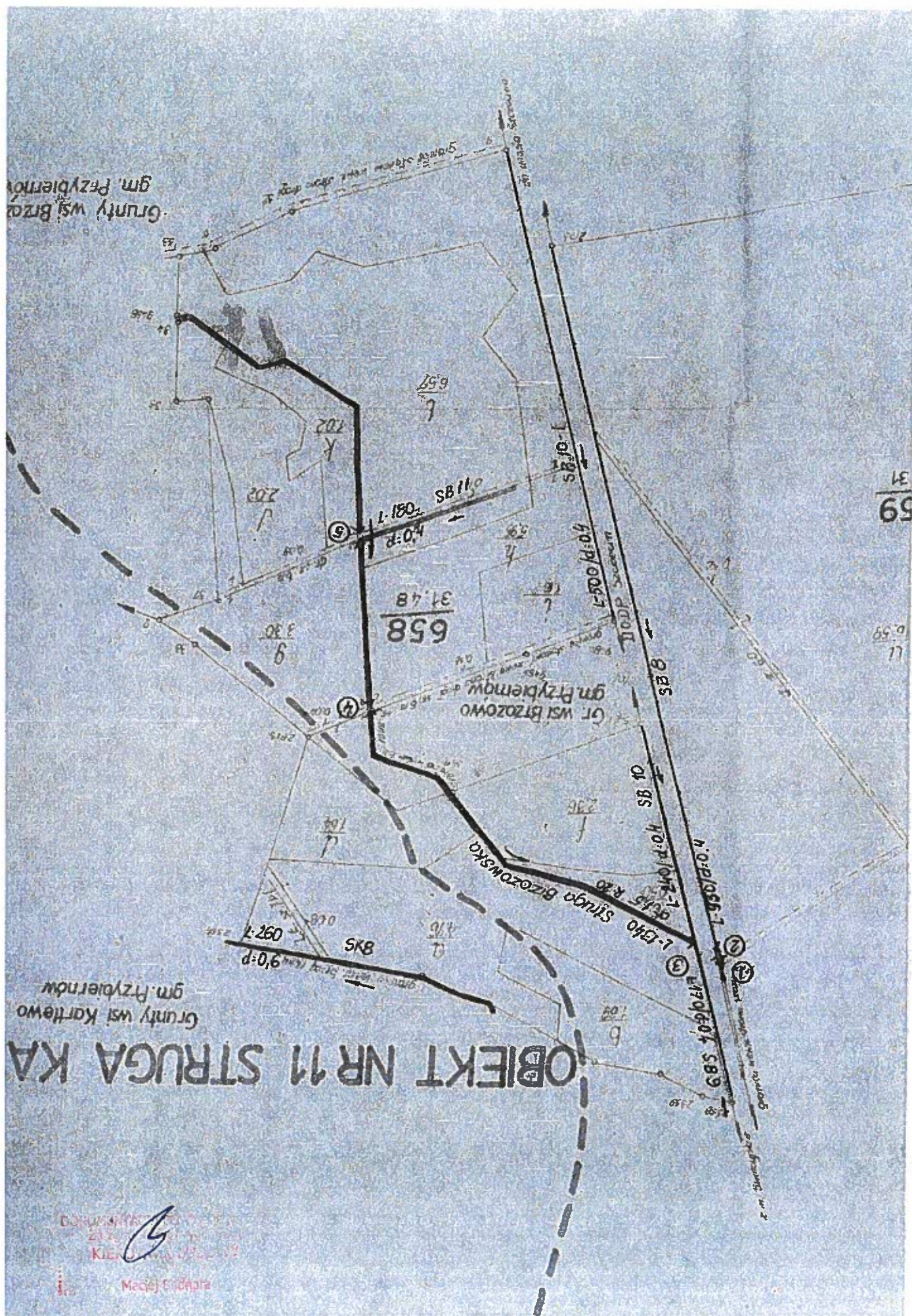

Legenda:

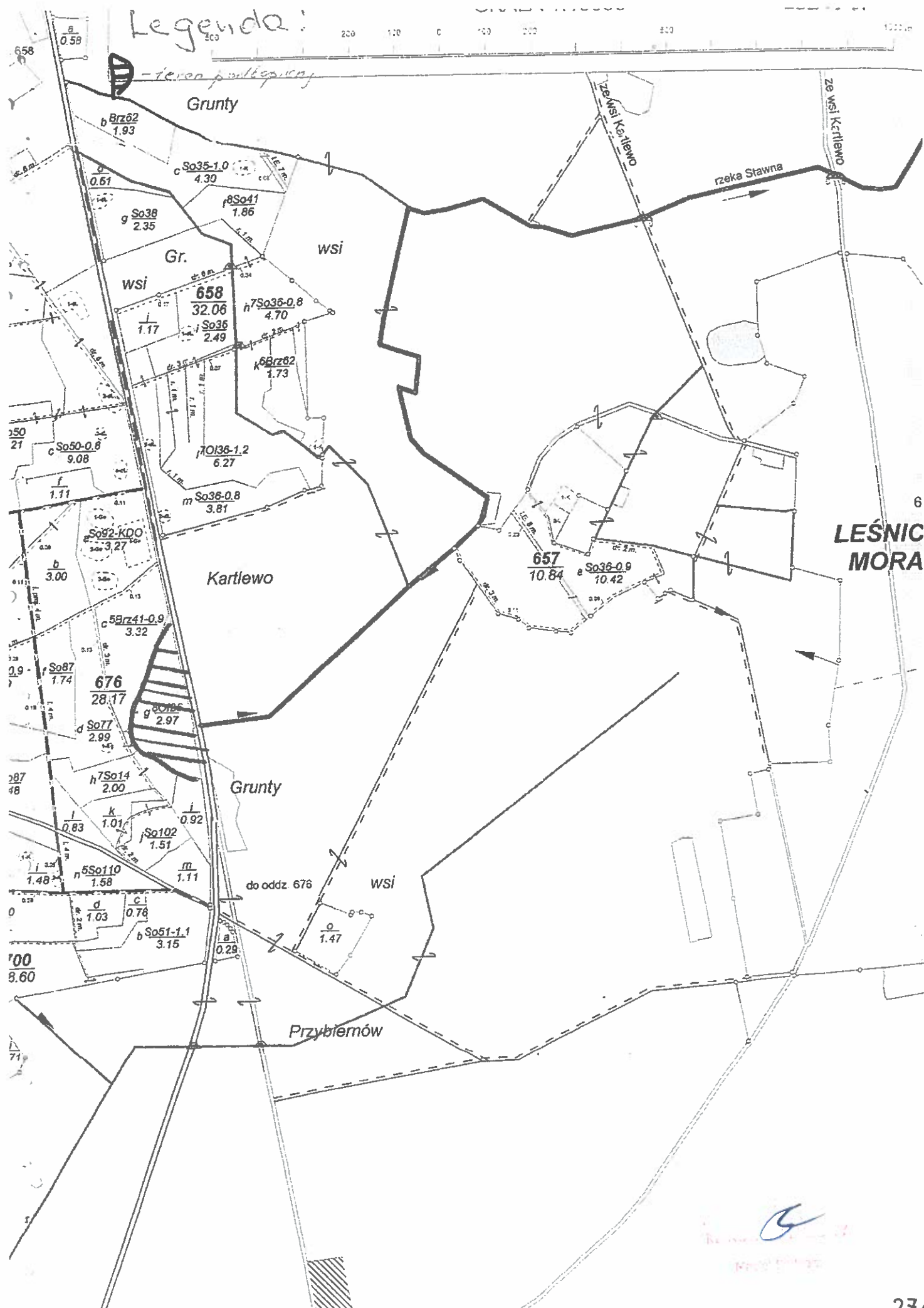

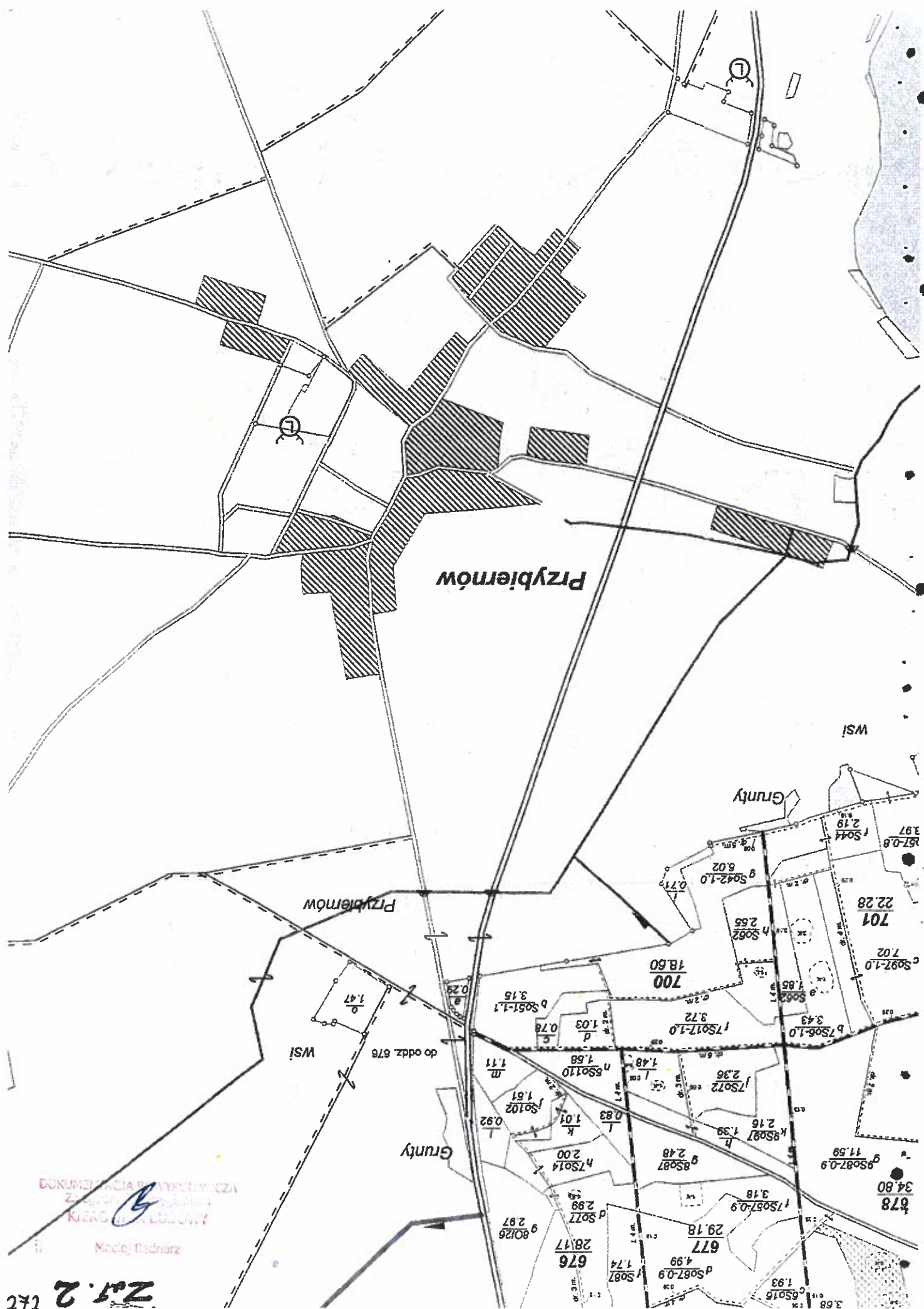

3. Opinie o których mowa w art. 11 b i d ustawy o szczególnych zasadach przygotowania i realizacji inwestycji w zakresie dróg publicznych

3.1 – opinie z art. 11b

Lp.	Pismo	Instytucja	Data	Numer
1.	Opinia z Art.11b	Zarząd Województwa Zachodniopomorskiego	27.07.2018	ZRU.4026.050.2018.ASM
2.	Opinia z Art.11b	Starosta Kamieński Starostwo Powiatowe w Kamieniu Pomorskim	02.08.2018	Uchwała nr 152/615/2018
3.	Opinia z Art.11b	Wójt Gminy Urząd Gminy w Przybiernowie	20.07.2018	GPB.6853.15.18
4.	Opinia z Art.11b	Burmistrz Gminy Urząd Miasta i Gminy w Goleniowie	30.07.2018	WGG.7226297.2018.MK
5.	Opinia z Art.11b	Burmistrz Miasta i Gminy w Stepnicy Urząd Miasta i Gminy w Stepnicy	23.07.2018	AOŚ.7230.3.2018.MS
6.	Opinia z Art.11b	Burmistrz Wolina Urząd Miejski w Wolinie	19.07.2018 (data wpływu do urzędu)	Nie otrzymano opinii
7.	Opinia z Art.11b	Starosta Goleniowski Starostwo Powiatowe w Goleniowie	19.07.2018 (data wpływu do urzędu)	Nie otrzymano opinii

ZRU.4026.050.2018.ASM

D	ZIR	TRAKT	ZG	ZT
DT	L. dz.	2573	2018	ZK
DZ				ZIN
PP		07-08-2018		ZBK
S	Załatwia	P. G. NUTER.		ZEL
ZH	ZD	ZM	ZTEL	ZZ
				727

Szczecin, dnia 27 lipca 2018 r.

POSTANOWIENIE

Na podstawie przepisów art. 11b ust. 1 oraz art. 11c ustawy z dnia 10 kwietnia 2003r. o szczególnych zasadach przygotowania i realizacji inwestycji w zakresie dróg publicznych (Dz. U. z 2017 r., poz. 1496 ze zm.) w związku z art. 106 § 5 ustawy z dnia 14 czerwca 1960 r. Kodeks postępowania administracyjnego (Dz. U. z 2017 r. poz. 1257 ze zm.), działając w oparciu o upoważnienie Zarządu Województwa Zachodniopomorskiego nr 106/16 z dnia 17 lutego 2016 r., po rozpatrzeniu wniosku w sprawie realizacji inwestycji drogowej pn.: „Budowa obwodnicy Brzozowa w ciągu drogi S3 oraz dostosowanie drogi krajowej nr 3 do parametrów drogi ekspresowej na odcinku Brzozowo-Miękowo”, złożonego przez Pana Michała Czaudernę (Biuro Projektów Budownictwa Komunikacyjnego TRAKT sp. z o.o. sp. k.) pismem znak: 727/17-144/PG-ZD2 z dnia 18 lipca 2018 r., działającego w imieniu i na rzecz Skarbu Państwa – Generalnego Dyrektora Dróg Krajowych i Autostrad jako inwestora zadania

postanawiam

w zakresie właściwości, zaopiniować pozytywnie wniosek o wydanie decyzji o zezwoleniu na realizację inwestycji drogowej pn.: „Budowa obwodnicy Brzozowa w ciągu drogi S3 oraz dostosowanie drogi krajowej nr 3 do parametrów drogi ekspresowej na odcinku Brzozowo-Miękowo”.

Uzasadnienie

Na podstawie art. 126 w związku z art. 107 § 4 Kodeksu postępowania administracyjnego odstępuję od uzasadnienia.

Pouczenie

Na niniejsze postanowienie stosownie do treści art. 106 § 5 Kodeksu postępowania administracyjnego przysługuje zażalenie do Samorządowego Kolegium Odwoławczego w Szczecinie za pośrednictwem Zarządu Województwa Zachodniopomorskiego, w terminie 7 dni od dnia doręczenia niniejszego postanowienia.

z up. ZARZĄDU WOJEWÓDZTWA

[Podpis]
Krzysztof Sumiński
Zastępca Dyrektora
Wydziału Zarządzania Strategicznego

Otrzymuje:

1. Pan Michał Czauderna – TRAKT sp. z o.o. sp. k., ul. Jesionowa 9A, 40-159 Katowice,
2. a/a

[Podpis]
Krzysztof Sumiński
Krzysztof Sumiński

TRAKT sp. z o.o. sp.k.
 Biuro Projektów Budownictwa Komunikacyjnego
 ul. Jesionowa 9A
 40-159 Katowice
 Kamień Pomorski, dnia 8 sierpnia 2018 roku

Gm.680.5. 2018.A11

Dotyczy: wydania opinii w sprawie projektu i budowy obwodnicy Brzozowa w ciągu drogi S3 oraz dostosowania drogi krajowej nr 3 do parametrów drogi ekspresowej na odcinku Brzozowo-Miękowo.

W załączeniu przesyłam uchwałę nr 152/615/2018 Zarządu Powiatu w Kamieniu Pomorskim z dnia 2 sierpnia 2018 roku w sprawie wydania opinii dotyczącej inwestycji drogowej pn. „Budowa obwodnicy Brzozowa w ciągu drogi S3 oraz dostosowania drogi krajowej nr 3 do parametrów drogi ekspresowej na odcinku Brzozowo-Miękowo”.

Anna Iwańcz-Janiśzewska
 KIEROWNIK
 Referatu Gospodarki Mieniem Powiatu

Otrzymują:
 1. Adresat
 2. a/a

sporządziła: Anna Iwańcz-Janiśzewska tel. 91 38 236927
 email: a.iwanicz@powiatkamieniski.pl

D	ZIR	TRAKT	ZG	ZT
DT	L. dz.	3933/2018	ZK	
DZ			ZIN	
PP		13-08-2018	ZEL	
S			ZEL	
ZH	ZM	ZTEL	ZZ	ZZ

DO KONTROLI POWYKONANIA
 ZAŁOŻENIA
 KIEROWNIK BUDOWY
 Maciej Bednarek

**UCHWAŁA NR 152/615 / 2018
ZARZĄDU POWIATU W KAMIENIU POMORSKIM
z dnia 2 sierpnia 2018 r.**

w sprawie wydania opinii dotyczącej inwestycji drogowej pn. „Budowa obwodnicy Brzozowa w ciągu drogi S3 oraz dostosowanie drogi krajowej nr 3 do parametrów drogi ekspresowej na odcinku Brzozowo-Miękowo”.

Na podstawie art. 11b ust. 1 ustawy z dnia 10 kwietnia 2003 r. o szczególnych zasadach przygotowania i realizacji inwestycji w zakresie dróg publicznych (Dz. U. z 2017 r. poz. 1496 ze zm.),

Zarząd Powiatu w Kamieniu Pomorskim uchwala, co następuje:

§ 1. 1. Opiniuje się pozytywnie realizację inwestycji drogowej pn. „Budowa obwodnicy Brzozowa w ciągu drogi S3 oraz dostosowanie drogi krajowej nr 3 do parametrów drogi ekspresowej na odcinku Brzozowo-Miękowo”.

2. Załącznik nr 1 w postaci planu sytuacyjnego zakresu inwestycji stanowi integralną część uchwały.

§ 2. Wykonanie uchwały powierza się Staroście Kamieńskiemu.

§ 3. Uchwała wchodzi w życie z dniem podjęcia.

Przewodniczący Zarządu

Józef Małec

Członkowie Zarządu

Marek Matys

Adam Geliński

Bogusław Hiliński

Jarosław Kapitan

**DOKUMENTACJA PO WYKONANIU
Za zgodą Zarządu
KIEROWNIK BUDOWY**

Maciej Bednarz

STAROSTWO POWIATOWE
w Kamieniu Pomorskim
ul. Wolności 7b
74-100 Kamień Pom.

**ZA ZGODNOŚĆ
Z ORYGINAŁEM**

Autograf
Inne

07.08.2018

**UZASADNIENIE
DO UCHWAŁY NR 152 16/5 / 2018
ZARZĄDU POWIATU W KAMIENIU POMORSKIM
z dnia 2 sierpnia 2018 r.**

w sprawie wydania opinii dotyczącej inwestycji drogowej pn. „Budowa obwodnicy Brzozowa w ciągu drogi S3 oraz dostosowanie drogi krajowej nr 3 do parametrów drogi ekspresowej na odcinku Brzozowo-Miękowo”.

Przedstawiciel Generalnej Dyrekcji Dróg Krajowych i Autostrad wystąpił z wnioskiem o wydanie opinii w kwestii planowanej inwestycji drogowej pn. „Budowa obwodnicy Brzozowa w ciągu drogi S3 oraz dostosowanie drogi krajowej nr 3 do parametrów drogi ekspresowej na odcinku Brzozowo-Miękowo”. Zgodnie z art. 11b ust. 1 ustawy z dnia 10 kwietnia 2003 roku o szczególnych zasadach przygotowania i realizacji inwestycji w zakresie dróg publicznych (Dz.U. z 2017 roku poz. 1496 ze zmianami), właściwy zarządca drogi przed złożeniem wniosku o wydanie decyzji o zezwoleniu na realizację inwestycji drogowej musi uzyskać stosowną opinię odnośnie niniejszej inwestycji od właściwych miejscowo zarządu województwa, zarządu powiatu oraz wójta (burmistrza, prezydenta miasta).

Biorąc pod uwagę powyższe zachodzi potrzeba dokonania uzgodnienia niniejszej inwestycji z zatem podjęcie powyższej uchwały jest zasadne.

Kamień Pomorski, 07.08.2018
Miejski Urząd Dróg

URZĄD GMINY
72-110 Przybiernów, ul. Cisowa 3
tel. (91) 4667530, fax (91) 4667561
NIP: 856-183-68-62, REG. 000541546
e-mail: sekretariat@przybiernow.pl
GPB.6853.15.18

OPINIA

D	ZIR	TRAKT	ZG	ZT
DT	L. dz.	3058	2018	ZK
DZ				ZIN
PP		24-07-2018		ZEK
S	Załącznik			ZEL
ZH	ZDZ	ZM	ZTEL	ZZ
ZH	ZDZ	ZM	ZTEL	ZZ

Przybiernów, 2018-07-20

Dotyczy: pisma z dnia 18 lipca 2018 r. (data wpływu do tui. urzędu: 20 lipca 2018 r.),
znak: 727/17-140/PG-ZD2.

W odpowiedzi na ww. pismo Gmina Przybiernów wydaje pozytywną opinię
do wniosku o wydanie decyzji o zezwoleniu na realizację inwestycji drogowej dla inwestycji:
„Projekt i budowa obwodnicy Brzozowa w ciągu drogi S3 oraz dostosowanie drogi
krajowej nr 3 do parametrów drogi ekspresowej na odcinku Brzozowo – Miłkowo.”

Maciej Bednarz
wójt

Maciej Bednarz
KIEROWNIK BUDOWY
Za zgodą...

Otrzymują:

1. TRAKT sp. z o. o. sp. k., ul. Jesionowa 9A, 40-159 Katowice,
2. A/a

MIŁA GOLENIÓW
AC LOTNIKÓW 1, 72-100 Goleniów
tel. (091) 46-98-200, fax (091) 46-98-201
NIP 856-00-03-951
REGON 141684367

Goleniów 30.07.2018r.

WGG.7226/17.2018.MK

D	ZIR	TRAKT	ZG	ZT
DT	L. dz.	3874	2018	ZK
DZ				ZIN
PP		07-08-2018		ZEK
S	Załatwia	P. GNIŁEK		ZEL
ZH	ZD ₂	ZM	ZTEL	ZZ
				727

TRAKT Sp. z o.o. Sp. k.

ul. Jesionawa 9A

40-159 Katowice

Sprawa : dotyczy zaopiniowania

W odpowiedzi na pismo znak 727/17-141/PG-ZD2 w sprawie wydania opinii do zadania: „Projekt i budowa obwodnicy Brzozowa w ciągu drogi S3 oraz dostosowanie drogi krajowej nr 3 do parametrów drogi ekspresowej na odcinku Brzozowo-Miękowo”, Burmistrz Gminy i Miasta zgodnie z art. 11b ust.1 ustawy z dnia 10 kwietnia 2003 r. o szczególnych zasadach przygotowania i realizacji inwestycji w zakresie dróg publicznych (Dz. U. z 2003 Nr 80 poz. 721 z póź. zm.) opiniuje pozytywnie ww. projekt.

Z poważaniem

GMINY GOLENIÓW
Tomasz Banach
BURMISTRZ GMINY
Załącznik
KIEROWNIK
Marek Budzisz

Do wiadomości:

1. Wydział Planowania Przestrzennego Nieruchomości i Ochrony Środowiska w/m

BURMISTRZ
MIASTA I GMINY STEPNICA

AOŚ.7230.3.2018.MS

D	ZIR	TRAKT	ZG	ZT
DT	L. dz.	3140/2018	ZK	
DZ		27-07-2018	ZIN	
PP			ZEK	
S	Załącznik		ZEL	
ZH			ZD	ZM ZTEL ZZ 127

POSTANOWIENIE

Stepnica, dn. 23.07.2018 r.

Na podstawie art. 106 ustawy z dnia 14 czerwca 1960 r. Kodeks postępowania administracyjnego (Dz.U. z 2017 r. poz. 1257 z późn. zm.) oraz art. 11b ust. 1 ustawy z dnia 10 kwietnia 2003 r. o szczególnych zasadach przygotowania i realizacji inwestycji w zakresie dróg publicznych (Dz.U. z 2017 r. poz. 1496 z późn. zm.), w związku z wnioskiem Biura Projektów Budownictwa Komunikacyjnego TRAKT sp. z o.o. sp. k., ul. Jesionowa 9A, 40-159 Katowice z dnia 18.07.2018 r. znak 727/17-142/PG-ZD2 w sprawie opinii dla inwestycji „Projekt i budowa obwodnicy Brzozowa w ciągu drogi S3 oraz dostosowanie drogi krajowej nr 3 do parametrów drogi ekspresowej na odcinku Brzozowo-Miękowo” Burmistrz Miasta i Gminy Stepnica

postanawia

pozytywnie zaopiniować projekt dla inwestycji „Projekt i budowa obwodnicy Brzozowa w ciągu drogi S3 oraz dostosowanie drogi krajowej nr 3 do parametrów drogi ekspresowej na odcinku Brzozowo-Miękowo”

Pouczenie

Na niniejsze postanowienie służy stronie zażalenie do Samorządowego Kolegium Odwoławczego w Szczecinie za pośrednictwem Burmistrza Miasta i Gminy Stepnica w terminie 7 dni o dacie otrzymania postanowienia.

Otrzymują:

2. a/a

① Michał Czuderna TRAKT sp. z o.o. sp. k., ul. Jesionowa 9A, 40-159 Katowice

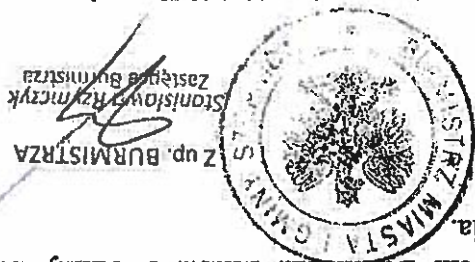

Z up. BURMISTRZA
Stanisław Rzymczyk
Zastępca Burmistrza

Maciej Bodnarz

KIEROWNICZKA

WZROSTAJĄCY WYKONAWCZA



TRAKT

727/17-143/PG-ZD2

w odpowiedzi na niniejsze pismo
prosimy powołać się na powyższy numer

TRAKT sp. z o.o. sp. k.
Biuro Projektów Budownictwa Komunikacyjnego
40-159 Katowice, ul. Jesionowa 9A
tel. +48 32 228 12 70, fax +48 32 220 70 04
e-mail: trakt@trakt.pl, www.trakt.pl

Katowice 18.07.2018 r.

Burmistrz Wolina
Urząd Miejski w Wolinie
ul. Zamkowa 23
72-510 Wolin

WNIOSEK

o wydanie opinii dla inwestycji:

„Projekt i budowa obwodnicy Brzozowa w ciągu drogi S3 oraz dostosowanie drogi krajowej nr 3 do parametrów drogi ekspresowej na odcinku Brzozowo-Miękowo.”

Działając w imieniu i na rzecz Generalnej Dyrekcji Dróg Krajowych i Autostrad oddział w Szczecinie, zgodnie z Ustawą o szczególnych zasadach przygotowania i realizacji inwestycji w zakresie dróg publicznych (Dz. U. 2003 Nr 80 poz. 721 z późn. zm.) zwracamy się z prośbą o wydanie opinii do wniosku o wydanie decyzji o zezwoleniu na realizacji inwestycji drogowej dla inwestycji:

„Projekt i budowa obwodnicy Brzozowa w ciągu drogi S3 oraz dostosowanie drogi krajowej nr 3 do parametrów drogi ekspresowej na odcinku Brzozowo-Miękowo.”

Przedmiotem inwestycji jest Budowa obwodnicy Brzozowa w ciągu drogi S3 oraz rozbudowa drogi krajowej nr 3 do parametrów drogi ekspresowej na odcinku Brzozowo-Miękowo. Przedmiotowy odcinek drogi zlokalizowany jest na terenie województwa zachodniopomorskiego w powiecie goleniowskim, na terenach gmin Goleniów, Przybiernów, Stepnica, Wolin.

Początek projektowanej obwodnicy Brzozowa przyjęto około km 39+673.13 (5+400 wg kilometrażu lokalnego dotychczas wykonanego Projektu Budowlanego obwodnicy Brzozowa - dowiązanie do istniejącego w terenie pełnego przekroju dwujezdniowego z pasem dzielącym 4m). Koniec odcinka stanowi włączenie w istniejącą obwodnicę Miękowa (około km 61+813.78 wg kilometrażu przyjętego w dotychczas wykonanej Koncepcji Programowej - dowiązanie do istniejącego w terenie pełnego przekroju dwujezdniowego z pasem dzielącym 4m).

Wnioskiem o wydanie decyzji o zezwoleniu na realizację inwestycji drogowej objęty będzie odcinek drogi ekspresowej S3 od km około 39+673.13 do km około 61+813.78 wraz z przebudową istniejącej infrastruktury komunikacyjnej i technicznej oraz budową dróg towarzyszących i infrastruktury technicznej zawartych wewnątrz linii określającej teren niezbędny dla obiektów budowlanych.

Droga ekspresowa jest ujęta w Rozporządzeniu Rady Ministrów z dnia 15 maja 2004 r. w sprawie sieci autostrad i dróg ekspresowych (Dz. U. Nr 128, poz. 1334, z późn. zm.) oraz Uchwale Rady Ministrów z dnia 08.09.2015 r. w sprawie ustanowienia programu wieloletniego pod nazwą „Program Budowy Dróg Krajowych na lata 2014-2023” (z perspektywą do 2025 r.). Projektowane przedsięwzięcie stanowi część Koncepcji Polityki Przestrzennego Zagospodarowania Kraju ogłoszonej przez Prezesa Rady Ministrów w Monitorze Polskim nr 252. Realizacja drogi ekspresowej jest inwestycją o znaczeniu europejskim. Została ona zaliczona do bardzo ważnych zadań rządowych. Konieczność jej budowy wynika z potrzeby stworzenia tranzytowego układu dróg na terytorium kraju.

Prosimy o rozpatrzenie naszego wniosku w terminie 14 dni zgodnie z Ustawą szczególnych zasadach przygotowania i realizacji inwestycji w zakresie dróg publicznych (Dz.U. 2003 Nr 80 poz. 721 z późn. zm. Art. 11B, ust. 2).

Z poważaniem

DYREKTOR ZARZĄDZAJĄCY
Michał Czauderna
mgr inż. Michał Czauderna

Kontakt:

Przemysław Gnutek, tel. (32) 228 12 70, fax (32) 220 70 04,
e-mail: przemyslaw.gnutek@trakt.eu

Załączniki:

- 1) Materiały do wydania opinii do wniosku o wydanie decyzji o zezwoleniu na realizację inwestycji drogowej – 2 egz.
- 2) Pełnomocnictwo

TRAKT sp. z o.o. sp. k.

NIP 954-26-77-011. REGON 241242570. KRS 0000330791 Sad Rejonowy Katowice – Wschód

Maciej Bednarz

284



727/17-138/PG-ZD2
w odpowiedzi na niniejsze pismo
prosimy powołać się na powyższy numer

TRAKT sp. z o.o. sp. k.
Biuro Projektów Budownictwa Komunikacyjnego
40-159 Katowice, ul. Jesionowa 9A
tel. +48 32 228 12 70, fax +48 32 220 70 04
e-mail: trakt@trakt.pl, www.trakt.pl

Katowice 18.07.2018 r.

Starosta Goleniowski
Starostwo Powiatowe w Goleniowie
ul. Dworcowa 1
72-100 Goleniów

WNIOSEK

o wydanie opinii dla Inwestycji:

„Projekt i budowa obwodnicy Brzozowa w ciągu drogi S3 oraz dostosowanie drogi krajowej nr 3 do parametrów drogi ekspresowej na odcinku Brzozowo-Miękowo.”

Działając w imieniu i na rzecz Generalnej Dyrekcji Dróg Krajowych i Autostrad oddział w Szczecinie, zgodnie z Ustawą o szczególnych zasadach przygotowania i realizacji inwestycji w zakresie dróg publicznych (Dz. U. 2003 Nr 80 poz. 721 z późn. zm.) **zwracamy się z prośbą o wydanie opinii do wniosku o wydanie decyzji o zezwoleniu na realizację inwestycji drogowej dla inwestycji:**

„Projekt i budowa obwodnicy Brzozowa w ciągu drogi S3 oraz dostosowanie drogi krajowej nr 3 do parametrów drogi ekspresowej na odcinku Brzozowo-Miękowo.”

Przedmiotem inwestycji jest Budowa obwodnicy Brzozowa w ciągu drogi S3 oraz rozbudowa drogi krajowej nr 3 do parametrów drogi ekspresowej na odcinku Brzozowo-Miękowo. Przedmiotowy odcinek drogi zlokalizowany jest na terenie województwa zachodniopomorskiego w powiecie goleniowskim, na terenach gmin Goleniów, Przybiernów, Stepnica, Wolin.

Początek projektowanej obwodnicy Brzozowa przyjęto około km 39+673.13 (5+400 wg kilometrażu lokalnego dotychczas wykonanego Projektu Budowlanego obwodnicy Brzozowa - dowiązanie do istniejącego w terenie pełnego przekroju dwujezdniowego z pasem dzielącym 4m). Koniec odcinka stanowi włączenie w istniejącą obwodnicę Miękowa (około km 61+813.78 wg kilometrażu przyjętego w dotychczas wykonanej Koncepcji Programowej - dowiązanie do istniejącego w terenie pełnego przekroju dwujezdniowego z pasem dzielącym 4m).

Wnioskiem o wydanie decyzji o zezwoleniu na realizację inwestycji drogowej objęty będzie odcinek drogi ekspresowej S3 od km około 39+673.13 do km około 61+813.78 wraz z przebudową istniejącej infrastruktury komunikacyjnej i technicznej oraz budową dróg towarzyszących i infrastruktury technicznej zawartych wewnątrz linii określającej teren niezbędny dla obiektów budowlanych.

Droga ekspresowa jest ujęta w Rozporządzeniu Rady Ministrów z dnia 15 maja 2004 r. w sprawie sieci autostrad i dróg ekspresowych (Dz. U. Nr 128, poz. 1334, z późn. zm.) oraz Uchwale Rady Ministrów z dnia 08.09.2015 r. w sprawie ustanowienia programu wieloletniego pod nazwą „Program Budowy Dróg Krajowych na lata 2014-2023” (z perspektywą do 2025 r.). Projektowane przedsięwzięcie stanowi część Koncepcji Polityki Przestrzennego Zagospodarowania Kraju ogłoszonej przez Prezesa Rady Ministrów w Monitorze Polskim nr 252. Realizacja drogi ekspresowej jest inwestycją o znaczeniu europejskim. Została ona zaliczona do bardzo ważnych zadań rządowych. Konieczność jej budowy wynika z potrzeby stworzenia tranzytowego układu dróg na terytorium kraju.

Prosimy o rozpatrzenie naszego wniosku w terminie 14 dni zgodnie z Ustawą szczególnych zasadach przygotowania i realizacji inwestycji w zakresie dróg publicznych (Dz.U. 2003 Nr 80 poz. 721 z późn. zm. Art. 11B, ust. 2).

Z poważaniem

Kontakt:
Przemysław Gnutek, tel. (32) 228 12 70, fax (32) 220 70 04,
e-mail: przemyslaw.gnutek@trakt.eu

DYREKTOR ZARZADZAJĄCY
Chendelm
mgr inż. Michał Czauderna

Załączniki:

- 1) Materiały do wydania opinii do wniosku o wydanie decyzji o zezwoleniu na realizację inwestycji drogowej – 2 egz.
- 2) Pełnomocnictwo

Maciej Bednarz



3. Opinie o których mowa w art. 11 b i d ustawy o szczególnych zasadach przygotowania i realizacji inwestycji w zakresie dróg publicznych

3.2 – opinie z art. 11d

Lp.	Pismo	Instytucja	Data	Numer
1.	Opinia z Art.11d	Wojewódzki Konserwator Zabytków	23.08.2018	Z.Arch.5152.86.2018.AK
			06.07.2018	Z.Arch.5152.68.2018.AK
2.	Opinia z Art.11d	Dyrektor Regionalnej Dyrekcji Lasów Państwowych	21.08.2018	ZS.224.4.20.2018
3.	Opinia z Art.11d	Dyrektor Okręgowego Urzędu Górniczego w Poznaniu	24.08.2018	POZ.5120.186.2018.PE

Kierownik
Miejscowość

1000 1000 1000 1000 1000 1000 1000 1000 1000 1000
 1000 1000 1000 1000 1000 1000 1000 1000 1000 1000
 1000 1000 1000 1000 1000 1000 1000 1000 1000 1000
 1000 1000 1000 1000 1000 1000 1000 1000 1000 1000



Z.Arch.5152.86.2018.AK

D	ZIR	TRAKT	ZG	ZT
DT	L. dz.	4398/2018	ZK	
DZ		23-08-2018	ZIN	
PP			ZEK	
S	Załatwia:	P. Gm	ZBL	
ZH	ZDL	ZM	ZTEL	ZZ 727

Szczecin, dnia sierpnia 2018 r.

Sz. P. Michał Czauderna
TRAKT Sp. z o.o. sp. k.
ul. Jesłonowa 9a
40-159 Katowice

Dotyczy: wydania opinii dla inwestycji: „Budowa obwodnicy Brzozowa w ciągu drogi S3 oraz dostosowanie drogi krajowej nr 3 do parametrów drogi ekspresowej na odcinku Brzozowo-Miękowo”.

Działając na podstawie art. 6 ust. 1 pkt 3, art. 7 pkt 4, ustawy o ochronie zabytków i opiece nad zabytkami z dnia 23 lipca 2003 r. (t.j. Dz. U. z 2017 r., poz. 2187 ze zmianami), w związku z art. 11d ust. 1 pkt 8 lit. f ustawy z dnia 10.04.2003 r. o szczególnych zasadach przygotowania i realizacji inwestycji w zakresie dróg publicznych (t.j. Dz.U z 2017 r., poz. 1496 ze zmianami),

w odpowiedzi na wniosek Pana Michała Czauderna, reprezentującego TRAKT Sp. z o.o. sp. k. z siedzibą w Katowicach, występującego z upoważnienia Inwestora – Generalnego Dyrektora Dróg Krajowych i Autostrad Oddział w Szczecinie, w związku z realizacją inwestycji polegającej na „Budowie obwodnicy Brzozowa w ciągu drogi S3 oraz dostosowanie drogi krajowej nr 3 do parametrów drogi ekspresowej na odcinku Brzozowo-Miękowo”,

Zachodniopomorski Wojewódzki Konserwator Zabytków w Szczecinie informuje, że opinia w powyższej sprawie została już wydana w dn. 6 lipca 2018 r., znak: Z.Arch.5152.68.2018.AK, na rzecz BUDIMEX S.A. z siedzibą w Warszawie (postępowanie administracyjne objęło teren inwestycji oraz strefę buforową 500 m od inwestycji). Zgodnie z obecnie złożonym wnioskiem, w zakresie planowanej inwestycji zlokalizowane są następujące stanowiska archeologiczne:

1. Brzozowo, stan. 5 (AZP 22-08/4);
2. Kartlewo, stan. 11 (AZP 22-08/7);
3. Kartlewo, stan. 21 (AZP 22-08/28);
4. Przybiernów, stan. 12 (AZP 23-08/4);
5. Przybiernów, stan. 13 (AZP 23-08/5);
6. Przybiernów, stan. 5 (AZP 23-08/6);
7. Przybiernów, stan. 14 (AZP 23-08/7);
8. Przybiernów, stan. 15 (AZP 23-08/8);
9. Przybiernów, stan. 4 (AZP 23-08/9);
10. Kartlewo, stan. 17 (AZP 23-08/31);
11. Babigoszcz, stan. 2 (AZP 25-08/2).

Zgodnie z art. 6 ust. 1 pkt 3 ww. ustawy o ochronie zabytków i opiece nad zabytkami ochronie bez względu na stan zachowania podlegają zabytki archeologiczne będące w szczególności pozostałościami terenowymi pradziejowego i historycznego osadnictwa i relikdami działalności gospodarczej, religijnej i artystycznej. Zgodnie z art. 31 ww. ustawy osoba fizyczna lub jednostka organizacyjna, która zamierza realizować roboty budowlane na



terenie zabytków archeologicznych zobowiązana jest, z zastrzeżeniem art. 82a ust. 1, pokryć koszty niezbędnych badań archeologicznych. Zakres i rodzaj niezbędnych badań archeologicznych ustala wojewódzki konserwator zabytków w drodze decyzji, wyjącznie w takim zakresie, w jakim roboty budowlane albo roboty ziemne na terenie, na którym znajdują się zabytki archeologiczne, zniszczą lub uszkadzają zabytek archeologiczny. Przeprowadzenie prac archeologicznych w trakcie realizacji robót ziemnych ma na celu udokumentowanie w źródłach naukowo-konserwatorskich odkrytych i niszczonech bezpowrotnie w wyniku wykonywania tych prac obiektów zabytkowych, warstw kulturowych i zabytków ruchomych pochodzących ze starożytności, wczesnego średniowiecza i średniowiecza oraz ich eksplorację.

Zadanie powierzone
Ewa Słanicka

DOKUMENTACJA WYKONAWCZA
ZŁOŻONA PRZEZ
KIEROWNIK LUDOWY
Maciej Uednarz

2. a/a.
Adresat:
Otrzymała:



Szczecin, dnia 6. lipca 2018 r.

Z.Arch.5152.68.2018.AK

BUDIMEX S.A.
ul. Stawki 40
01-040 Warszawa

Dotyczy: budowy obwodnicy Brzozowa w ciągu S3 oraz dostosowanie drogi krajowej nr 3 do parametrów drogi ekspresowej na odcinku Brzozowo-Miękowo - przekazania informacji w zakresie wykazu zabytków wpisanych do rejestru zabytków nieruchomych i archeologicznych oraz ujętych w wojewódzkiej ewidencji zabytków na obszarze inwestycji oraz w strefie buforowej 500 m od inwestycji.

W odpowiedzi na pismo w powyższej sprawie z dnia 12 marca 2018 r., znak: 0070_A6.2S4J.180312.BeK (data wpływu: 14.03.2018 r., ponowne przesłanie via e-mail: 27.06.2018r.), Zachodniopomorski Wojewódzki Konserwator Zabytków w Szczecinie, działając na podstawie art. 89 pkt 2 ustawy o ochronie zabytków i opiece nad zabytkami z dnia 23 lipca 2003 r. (t.j. Dz. U. z 2017 r., poz. 2187 ze zmianami), informuje, że przedmiotowa inwestycja (wraz ze strefą buforową po 500 m w obie strony od osi jezdni) zlokalizowana jest na terenie następujących stanowisk archeologicznych:

1. Brzozowo, stan. 5 (AZP 22-08/4);
2. Brzozowo, stan. 6 (AZP 22-08/5);
3. Kartlewo, stan. 9 (AZP 22-08/6);
4. Kartlewo, stan. 11 (AZP 22-08/7);
5. Kartlewo, stan. 8 (AZP 22-08/8);
6. Kartlewo, stan. 15 (AZP 22-08/13);
7. Kartlewo, stan. 10 (AZP 22-08/17);
8. Kartlewo, stan. 21 (AZP 22-08/28);
9. Przybiernów, stan. 6 (AZP 23-08/1);
10. Zabierzewo, stan. 9 (AZP 23-08/2);
11. Zabierzewo, stan. 4 (AZP 23-08/3);
12. Przybiernów, stan. 12 (AZP 23-08/4);
13. Przybiernów, stan. 13 (AZP 23-08/5);
14. Przybiernów, stan. 5 (AZP 23-08/6);
15. Przybiernów, stan. 14 (AZP 23-08/7);
16. Przybiernów, stan. 15 (AZP 23-08/8);
17. Przybiernów, stan. 4 (AZP 23-08/9);
18. Przybiernów, stan. 16 (AZP 23-08/10);
19. Przybiernów, stan. 2 (AZP 23-08/30);
20. Kartlewo, stan. 17 (AZP 23-08/31);
21. Kartlewo, stan. 5 (AZP 23-08/32);
22. Zabierzewo, stan. 5 (AZP 23-07/37);
23. Babigoszcz, stan. 1 (AZP 25-08/1);
24. Babigoszcz, stan. 2 (AZP 25-08/2).

Krzysztof Piśmański
Wojewódzki Konserwator Zabytków



Jednocześnie informujemy, że to jedynie przybliżona ilość stanowisk, gdyż dokumentacja z dotychczas przeprowadzonych badań archeologicznych na trasie przebiegu drogi 53 nie została jeszcze zarchiwizowana w całości.

Ww. stanowiska archeologiczne ujęte są w wojewódzkiej ewidencji zabytków. Zidentyfikowano je przede wszystkim na podstawie badań powierzchniowych przeprowadzonych w ramach programu AZP (Archeologiczne Zdjęcie Polski). Na obszarze objętym działaniami inwestycyjnymi mogą znajdować się nieznanne dotąd stanowiska archeologiczne i one również objęte są ochroną prawną.

Istnieje możliwość wglądu w dokumentację konserwatorską (sprawozdania z przeprowadzonych badań archeologicznych, arkusze AZP), na potrzeby sporządzanego przez Państwa raportu do ponownej oceny oddziaływania inwestycji na środowisko. Dokumenty dostępne są w archiwum Wojewódzkiego Urzędu Ochrony Zabytków w Szczecinie.

Jeśli chodzi o informacje dot. zabytków wpisanych do rejestru zabytków, to wymagane jest wskazanie numerów działek geodezyjnych, przez które przebiega inwestycja. Bliższych informacji w tej sprawie udziału Państwa pracownicy Wydziału Rejestru Zabytków i Dokumentacji Zabytków WUOZ w Szczecinie.

Informuję także, iż zgodnie z ustawą o ochronie zabytków i opiece nad zabytkami z dnia 23 lipca 2003 r. (t.j. Dz. U. z 2017 r., poz. 2187 ze zmianami) oraz ustawą z dnia 18 marca 2010 r. o zmianie ustawy o ochronie zabytków i opiece nad zabytkami oraz o zmianie niektórych innych ustaw (Dz. U. nr 75 z 2010 r., poz. 474), która jest nowelizacją ustawy o ochronie zabytków i opiece nad zabytkami z dnia 23.07.2003 r., formą ochrony konserwatorskiej są również zapisy miejscowego planu zagospodarowania przestrzennego oraz ujęcie w gminnej ewidencji zabytków (art. 7 pkt.4, art. 7 nowelizacji ustawy). W celu zdobycia informacji czy przedmiotowe działki chronione są zapisami miejscowego planu i czy taki plan jest uchwalony dla przedmiotowych działek oraz czy ujęte są w gminnej ewidencji zabytków proszę skierować się do właściwych Urzędów Miast/Gmin zgodnie z położeniem terytorialnym.

Zastępca Łuciu Wójcik
Wojewódzki Urząd Ochrony Zabytków
mgr Tomasz Wolender

DOKUMENTACJA DLA WYKONAWCY
Za zgodą Wykonawcy
KIEROWNIK BUDOWY
Maciej Bednarek

Otrzymuje:
1. Adresat:
a/a.



Szczecin, 21.08.2018 r.

Zn. spr.: ZS.224.4.20.2018

Wasz znak 727/17-146/PG-ZD2

D	ZIR	TRAKT	ZG	ZT
DT	L. dz.	4060/2018	ZK	
DZ		27-08-2018	ZIN	
PP			ZEK	
S	Załatwia:	P. Gm	ZEL	
ZH	(ZD)	ZM	ZTEL	ZZ 727

TRAKT Sp. z o.o. Sp. k.
Biuro Projektów Budownictwa
Komunikacyjnego
ul. Jesionowa 9
40-159 Katowice

Na podstawie art. 11d ust. 1 pkt 8 lit. e ustawy z dnia 10 kwietnia 2003r. o szczególnych zasadach przygotowania i realizacji inwestycji w zakresie dróg publicznych (tekst jednolity: Dz.U.2017, poz. 1496 ze zm.):

opiniuję pozytywnie

projekt inwestycji polegającej na budowie obwodnicy Brzozowa w ciągu drogi S3 oraz dostosowanie drogi krajowej nr 3 do parametrów drogi ekspresowej na odcinku Brzozowo-Miękowo, na gruntach leśnych będących w zarządzie PGL Lasy Państwowe – Nadleśnictwo Goleniów i Nadleśnictwo Rokita o łącznej powierzchni 108,4425 ha (obliczonej kartograficznie na podstawie przekazanych materiałów), w poniższej lokalizacji:

Województwo : zachodniopomorskie

Powiat: goleniowski

Obręb leśny	Oddział, pododdz	Gmina Obręb ewid.	Nr działki ewid.	Powierzchnia leśna [ha]	Skrócony opis taksacyjny (kategoria ochronności, typ siedliskowy lasu, skład gatunkowy, wiek, bon., zadrzewienie)
1	2	3	4	5	6
Nadleśnictwo Goleniów obr. leśny Goleniów	72 -a	gm. Przybiernów obr. ewid. Babigoszcz	72/1	0,2881	d-stan ochr., Bśw, 7 So 59 I., bon. I, 2 Brz 59 I., bon. II, 1 So 98 I., bon. II, zd. 0,9
	72 --b			0,0245	LINIE
	72 -b			0,1857	d-stan ochr., Bśw, 10 So 42 I., bon. IA, zd. 0,9
	72 -c			0,0748	d-stan ochr., Bśw, 10 So 59 I., bon. I, zd. 0,8
	72 -d			0,1513	d-stan ochr., Bśw, 10 So 42 I., bon. IA, zd. 0,9
	72 -f			0,0575	d-stan ochr., Bśw, 10 So 59 I., bon. I, zd. 0,9

Obszary	Oddział, pododdział	Gmina ewid. Obszary	Nr ewid. działki	Powierzchnia [ha]	Skrocony opis taksonomiczny (kategoria ochronności, typ siedliskowy lasu, skład gatunkowy, wiek, bon., zadziwienie)																																																
Obszary	Oddział, pododdział	Gmina ewid. Obszary	139/1	117/1	94/1	93/2	0,0072	0,1528	0,0599	0,1971	0,9507	0,9507	0,0072	0,1558	1,7038	2,7976	0,6659	0,2621	0,1496	0,0158	0,3411	0,1390	3,0541	0,1297	0,8649	0,0480	0,0325	1,3077	0,2124	0,0320	LINIE																						
																																72-g	72-h	72-i	72-j	72--a	93-a	93-b	94-a	94-b	94-c	94--a	94-d	94-g	94-h	117-a	117-b	117-c	117--a	117--b	139-a	139-b	139--a
																																d-stan ochr., Bśw, 10 So 49 I., bon. I, zd. 0,8	d-stan ochr., Bśw, 10 So 60 I., bon. I, zd. 0,8	d-stan ochr., Bśw, 9 So 42 I., bon. I, zd. 0,9	d-stan ochr., Bśw, 5 So 49 I., bon. I, zd. 1,0	DROGI L	d-stan gosp., Lśw, 5 So 47 I., bon. I, zd. 0,6	d-stan gosp., Bśw, 7 So 72 I., bon. I, zd. 0,6	d-stan ochr., Bśw, 10 So 113 I., bon. II, zd. 0,9 (w trakcie reboacji)	d-stan ochr., Bśw, 10 So 38 I., bon. I, zd. 0,7	d-stan ochr., Bśw, 7 So 17 I., bon. I, zd. 0,8	DROGI L	d-stan ochr., Bśw, 8 So 11 I., bon. II, 2 Bk 11 I., bon. II, zd. 1,0	d-stan ochr., Bśw, 10 So 37 I., bon. II, zd. 0,7	d-stan ochr., Bśw, 8 So 18 I., bon. I, 1 Bk 18 I., bon. II, 1 Ds 18 I., bon. II, zd. 0,8	d-stan ochr., Bśw, 10 So 126 I., bon. II, zd. 0,8 (w trakcie reboacji)	d-stan ochr., Bśw, 10 So 24 I., bon. I, zd. 0,5	d-stan ochr., Bśw, 6 So 17 I., bon. II, 1 Sł 17 I., bon. I, 1 Bk 17 I., bon. II, 1 Ds 17 I., bon. II, zd. 0,8	DROGI L	LINIE	d-stan ochr., Bśw, 10 So 93 I., bon. I, zd. 1,0 (w trakcie reboacji)	d-stan ochr., Bśw, 10 So 93 I., bon. I, zd. 0,9	LINIE

Obręb leśny	Oddział, pododdz.	Gmina Obręb ewid.	Nr działki ewid.	Powierzchnia leśna [ha]	Skrócony opis taksacyjny (kategoria ochronności, typ siedliskowy lasu, skład gatunkowy, wiek, bon., zadrzewienie)
1	2	3	4	5	6
	139 -d			1,4041	d-stan ochr., Bśw, 10 So 76 l., bon. I, zd. 0,8
	139 -f			0,7789	d-stan ochr., BMb, 5 So 104 l., bon. III, 5 Brz 66 l., bon. IV, zd. 0,4
	164 -a		164/1	0,5697	d-stan ochr., BMb, 4 So 104 l., bon. III, 4 Brz 81 l., bon. III, 1 So 44 l., bon. I, 1 Św 44 l., bon. I, zd. 0,6
	164 -b			2,4077	d-stan ochr., BMśw, 10 So 121 l., bon. I, zd. 1,1 (w trakcie rębni IB)
	164 -c			0,4623	d-stan ochr., BMśw, 6 So 14 l., bon. IA, 2 Bk 14 l., bon. II, 1 Db.s 14 l., bon. II, 1 Św 14 l., bon. II, zd. 1,0
	164 --a			0,0532	DROGI L
	204 -h		204/3	0,4255	d-stan gosp., BMśw 8 So 40 l., bon. IA, 2 So 47 l., bon. IA, zd. 0,8
	204 -i			0,0120	d-stan gosp., BMw, 8 So 55 l., bon. IA, 2 Md 55 l., bon. I, zd. 0,9
	204 -j			0,0680	d-stan gosp., LMśw, 10 So 34 l., bon. IA, zd. 1,2
	204 -d		204/4	0,5742	d-stan ochr., LMw, 7 So 78 l., bon. IA, 2 Brz 78 l., bon. II, 1 Bk 121 l., bon. III, zd. 0,7
	204 --a			0,0132	DROGI L
	204 --c			0,0087	ROWY
	205 -a		205/3	0,8546	d-stan ochr., BMśw, 10 So 49 l., bon. I, zd. 0,8
	205 --a			0,0524	DROGI L
	205 -c			1,3302	d-stan ochr., BMśw, 9 So 153 l., bon. II, 1 Db.s 86 l., bon. III, zd. 0,2 (w trakcie rębni IIIAU)
	205 -d			0,3466	d-stan ochr., BMśw, 8 So 41 l., bon. I, 2 Brz 41 l., bon. II, zd. 1,1
	205 -f			0,3206	d-stan ochr., BMśw, 9 So 33 l., bon. IA, 1 Md 33 l. bon. I, zd. 0,9
	205 -g			0,2944	d-stan ochr., BMśw, 10 So 25 l., bon. IA, zd. 0,9
	205 -h			0,5318	d-stan ochr., BMśw, 8 So 40 l., bon. IA, 1 Brz 40 l., bon. II, 1 So 48 l., bon. IA, zd. 1,0
	205 -j			0,6078	d-stan ochr., BMśw, 7 So 48 l., bon. IA, 3 So 35 l., bon. IA, zd. 1,0
	205 -k			0,2967	d-stan ochr., LMśw, 6 Db.s 121 l., bon. II, 4 So 121 l., bon. I, zd. 1,0
	205 -l			0,2625	d-stan ochr., OIj, 8 OI 40 l., bon. III, 2 OI 21 l., bon. I, zd. 0,9 PRZES Bk, Db.s, So 121 l., OI 91 l., Bk 81 l.

Obszar leśny	1	2	3	4	5	8																	
Oddział, pododdział	205-o	205-p	237-g	237-h	237-i	237-j	237-k	238-a	238-b	238-c	238-l	238-m	238-n	239-a	239-b	239	274-l	302-a	302-c	303-a			
Gmina	ewid.																			3			
Nr działki	ewid.																			4			
Powierzchnia [ha]	a leśna [ha]																			5			
Skrócony opis taksacyjny (kategoria ochronności, typ siedliskowy lasu, skład gatunkowy, wiek, bon., zadziwienie)																				8			
	0,8765	0,0811	0,6545	0,9261	0,4590	0,0291	0,4577	1,5625	0,0801	0,0333	0,0146	1,4174	0,0117	0,2531	0,0067	0,0676	0,0084	0,0139	0,7867	0,4548	0,0319	0,1878	
	d-stan ochr., LMśw, 10 So 123 l., bon. I, zd. 0,8	d-stan ochr., LMśw, 7 So 28 l., bon. IA, 3 So 34 l., bon. IA, zd. 0,8	d-stan gosp., BMśw, 10 Db. b 10 l., bon. II, zd. 0,3	d-stan gosp., BMśw, 7 So 58 l., bon. IA, 3 Brz 58 l., bon. II, zd. 1,0	d-stan gosp., LMśw, 9 So 73 l., bon. IA, 1 Db.s 81 l., bon. II, zd. 1,0	d-stan gosp., LMśw, 10 So 28 l., bon. I, zd. 1,4	d-stan gosp., LMśw, 7 Bk 11 l., bon. II, 3 Db.b 11 l., bon. II, zd. 0,7	d-stan ochr., LMśw, 6 So 73 l., bon. I, 2 Brz 73 l., bon. III, 1 Sw 73 l., bon. I, 1 Sw 55 l., bon. I, zd. 1,1	0,0801	0,0333	0,0146	1,4174	d-stan ochr., BMśw	d-stan ochr., BMśw, 6 So 86 l., bon. I, 4 So 108 l., bon. II, zd. 0,8	d-stan ochr., BMśw, 5 So 31 l., bon. IA, 3 So 37 l., bon. IA, 2 Brz 37 l., bon. I, zd. 1,4	d-stan ochr., BMśw, 6 Bk 19 l., bon. II, 2 Db.b 8 l., bon. II, 1 So 19 l., bon. I, 1 Ol 19 l., bon. I, zd. 0,8	d-stan ochr., BMśw, 10 So 51 l., bon. IA, zd. 0,9	LINIE	d-stan ochr., LMśw, 9 So 128 l., bon. I, 1 Bk 86 l., bon. II, zd. 1,0	d-stan gosp., BMśw, 9 So 93 l., bon. I, 1 Db.s 93 l., bon. II, zd. 1,2	d-stan gosp., LMśw, 3 So 88 l., bon. IA, 2 Brz 88 l., bon. I, 2 So 113 l., bon. I, 1 Db.s 113 l., bon. II, 1 Db.s 141 l., bon. II, zd. 1,0	d-stan gosp., BMśw, 8 So 88 l., bon. I, 1 Sw 88 l., bon. III, 1 Db.s 121 l., bon. III, zd. 0,9	d-stan ochr., LMśw, 6 Db.s 98 l., bon. II, 3 Ol 98 l., bon. II, 1 Brz 98 l., bon. I, zd. 1,0

Obręb leśny	Oddział, pododdz.	Gmina Obręb ewid.	Nr działki ewid.	Powierzchnia leśna [ha]	Skrócony opis taksacyjny (kategoria ochronności, typ siedliskowy lasu, skład gatunkowy, wiek, bon., zadrzewienie)
1	2	3	4	5	6
	303 -d			3,3787	d-stan gosp., LMśw, 6 So 88 l., bon. I, 3 Św 88 l., bon. III, 1 Db.b 88 l., bon. III, zd. 0,9 (w trakcie rębni IB)
	303 -f			0,3898	d-stan ochr., LMw, 6 Ol 35 l., bon. I, 3 Św 35 l., bon. I, 1 Md 35 l., bon. I, zd. 0,8
	303 --a			0,0384	ROWY
	341 -d		341/10	0,6825	d-stan ochr., LMśw, 8 So 48 l., bon. IA, 2 Ol 48 l., bon. II, zd. 1,0
	341 --b			0,0416	LINIE
	341 -f			0,4134	d-stan ochr., LMśw, 10 So 30 l., bon. IA, zd. 1,2
	341 -g	gm. Stepnica obr. ewid. Widzieńsko	341/6	0,2092	d-stan ochr., BMśw, 7 So 39 l., bon. IA, 3 Św 39 l., bon. I, zd. 1,1
	341 -h			0,8184	d-stan ochr., BMśw, 6 So 29 l., bon. IA, 3 Md 29 l., bon. I, 1 Brz 29 l., bon. I, zd. 1,3
	341 -i			0,4827	d-stan ochr., LMw, 5 So 12 l., bon. IA, 3 Md 12 l., bon. I, 1 Db.s 12 l., bon. II, 1 Św 12 l., bon. I, zd. 0,9
	341 --d			0,0784	DROGI L
	341 -m			1,0030	d-stan ochr., LMw, 9 Ol 103 l., bon. II, 1 Brz 103 l., bon. II, zd. 0,6 (w trakcie rębni IIIAU)
	341 -n			0,2949	d-stan ochr., LMw, 10 Ol 47 l., bon. II, zd. 0,9
	341 -y			1,4524	d-stan ochr., Lw, 10 Ol 103 l., bon. II, zd. 0,6 (w trakcie rębni IIIAU)
	341 -z			0,7647	d-stan ochr., LMw, 8 Ol 41 l., bon. II, 2 Brz 41 l., bon. I, zd. 1,0
	341 --g			0,0225	ROWY
	341 -j		341/8	0,3100	d-stan ochr., BMw, 4 Bk 121 l., bon. III, 3 Db.s 121 l., bon. III, 2 So 151 l., bon. II, 1 Bk 81 l., bon. II, zd. 0,2
	341 -l			0,0983	d-stan ochr., BMw, 7 So 47 l., bon. IA, 1 Św 47 l., bon. I, 1 Ol 47 l., bon. II, 1 Brz 47 l., bon. I, zd. 1,0
	342 -i		342/1	0,0370	d-stan ochr., LMw, 7 Ol 48 l., bon. II, 3 Brz 48 l., bon. I, zd. 0,7
	342 --b			0,0120	LINIE
	342 --c			0,0072	ROWY
	399 -j		399/4	0,3713	d-stan ochr., BMw, 7 So 46 l., bon. IA, 3 Św 46 l., bon. I, zd. 1,0
	399 -k			0,4060	d-stan ochr., BMśw, 8 So 48 l., bon. IA, 2 So 60 l., bon. I, zd. 0,9
	399 --a			0,0192	DROGI L

9

Obręb leśny	Oddział, pododdz.	Gmina Obręb ewid.	Nr działki ewid.	Powierzchnia leśna [ha]	Skrócony opis taksacyjny (kategoria ochronności, typ siedliskowy lasu, skład gatunkowy, wiek, bon., zadrzewienie)
1	2	3	4	5	6
	533 -a		533/2	0,1845	d-stan gosp., Bśw, 10 So 40 l., bon. I, zd. 0,9
	533 ~a			0,0370	LINIE
	533 -b			0,1538	d-stan gosp., Bśw, 10 So 58 l., bon. I, zd. 0,9
	533 -c			0,4275	d-stan gosp., Bśw, 10 So 48 l., bon. IA, zd. 0,8
	533 -d			0,2276	d-stan gosp., Bśw, 10 So 56 l., bon. IA, zd. 1,0
	533 -f			0,4165	d-stan gosp., Bśw, 10 So 52 l., bon. IA, zd. 0,8
	533 -h			0,5974	d-stan gosp., Bśw, 6 So 59 l., bon. I, 4 So 42 l., bon. IA, zd. 1,0
	533 -j			0,0325	d-stan gosp., Bśw, 9 So 42 l., bon. IA, 1 Św 25 l., bon. I, zd. 0,9
	533 -k			0,2565	d-stan gosp., BMw, 9 So 59 l., bon. IA, 1 Md 59 l., bon. I, zd. 0,7
	533 ~b			0,0365	DROGI L
	533 -l			0,0363	d-stan gosp., BMśw, 6 So 41 l., bon. IA, 4 Brz 41 l., bon. I, zd. 0,9
	533 -m			0,7867	d-stan gosp., BMw, 10 So 35 l., bon. IA, zd. 1,0
	533 -n			0,9758	d-stan gosp., BMw, 9 So 30 l., bon. IA, 1 Md 30 l., bon. I, zd. 0,8
	533 -o			0,2401	d-stan gosp., LMw, 5 So 59 l., bon. IA, 2 Św 59 l., bon. I, 2 Brz 59 l., bon. I, 1 Św 34 l., bon. I, zd. 1,0
	533 -r			0,7440	d-stan gosp., LMw, 8 Brz 72 l., bon. II, 2 So 72 l., bon. I, zd. 0,9 (w trakcie rębni IB)
	533 -s			0,0802	d-stan gosp., BMśw, 10 So 30 l., bon. IA, zd. 0,9
	533 ~c			0,0784	ROWY
	566 -c	gm. Goleniów obr. ewid. Miękowo	566/2	1,6608	d-stan gosp., BMśw, 10 So 123 l., bon. II, zd. 1,0 (w trakcie rębni IB)
	566 -d			0,5646	d-stan gosp., BMśw, 8 So 13 l., bon. II, 2 Brz 13 l., bon. II, zd. 1,0
	566 ~b			0,0606	LINIE
	567 -d		567/5	0,0973	d-stan gosp., Bśw, 9 So 15 l., bon. II, 1 Brz 15 l., bon. II, zd. 1,0
	567 -g			0,7077	d-stan gosp., Bśw, 10 So 59 l., bon. I, zd. 1,0
	567 ~b			0,0508	LINIE
	567 -i			0,5421	d-stan gosp., Bśw, 7 So 93 l., bon. II, 3 So 79 l., bon. II, zd. 0,9

Obszr leśny	Oddział, pododdz.	Gmina Obsz. ewid.	Nr działki ewid.	Powierzchni a leśna [ha]	Skrócony opis taksonijn (kategoria ochronnośc, typ siedliskowy lasu, skad gatunkowy, wiek, bon., zadrzewienie)		
Obszr leśny Rokita o Rokita obr. leśny Rokita	570 f	Przybierów gm. Kartlewo	570	0,0807	d-stan gosp., LMw, 90I 1 Brz 50 I, zd. 0,8, bon. II		
	570 w			0,1656	d-stan gosp., LMw, 50I 45w 10s 47I, zd. 0,5, bon. II		
	570 x			0,2023	d-stan gosp., LMw, 65w 45o 23I, zd. 1, bon. I		
	658 b			0,558	d-stan gosp., BMśw, 10Brz 70 I, zd. 0,8, bon. I		
	658 c			0,5302	d-stan gosp., BMśw, 65o 35w 10I 42 I, zd. 0,8, bon. IA		
	658 d			0,2665	d-stan gosp., LMw, 10So 43 I, zd. 0,6, bon. IA		
	658 f			0,0163	d-stan gosp., BMśw, 8So 2Brz 49I, zd. 0,8, bon. IA		
	658 g			1,1383	d-stan gosp., BMśw, 10So 46 I, zd. 0,5, bon. IA		
	658 i			0,4124	d-stan gosp., LMśw, 55o 35w 20I 44 I, zd. 0,7, bon. IA		
	Razem Nadleśnictwo Goleniów			73,6837			
	567 -a				567/7	0,0140	DROGI L
	567 -i					0,2414	d-stan gosp., BMśw, 10 So 113 I, bon. II, zd. 1,0
	567 -h					0,0836	d-stan gosp., BMśw, 10 So 93 I, bon. II, zd. 0,9
	567 -a					0,0225	DROGI L
567 -k	0,2220	d-stan gosp., Bśw, 10 So 66 I, bon. I, zd. 0,9					
595 -b	595/5	0,0446	d-stan gosp., Bśw, 9 So 49 I, bon. IA, 1 Brz 49 I, bon. I, zd. 0,8				
595 -b		0,0066	LINIE				
595 -c		0,0738	d-stan gosp., BMśw, 8 So 62 I, bon. IA, 1 So 51 I, bon. IA, 1 So 99 I, bon. II, zd. 0,9				
595 -a		0,3964	d-stan gosp., BMśw, 9 So 69 I, bon. IA, 1 Brz 69 I, bon. II, zd. 0,8				
595 -b	595/7	0,0096	LINIE				
595 -i		0,2108	d-stan gosp., BMśw, 10 So 113 I, bon. II, zd. 0,9				
595 -j		0,7349	d-stan gosp., BMw, 8 So 69 I, bon. IA, 2 Brz 69 I, bon. II, zd. 0,8				
595 -o		0,2615	d-stan gosp., BMśw, 4 So 69 I, bon. IA, 4 So 79 I, bon. I, 2 So 49 I, bon. IA, zd. 0,8				
595 -p		0,8504	d-stan gosp., LMśw, 10 So 69 I, bon. I, zd. 0,9				

Obręb leśny	Oddział, pododdz.	Gmina Obręb ewid.	Nr działki ewid.	Powierzchnia leśna [ha]	Skrócony opis taksacyjny (kategoria ochronności, typ siedliskowy lasu, skład gatunkowy, wiek, bon., zadrzewienie)
1	2	3	4	5	6
	658 j			0,7634	d-stan gosp., LMśw, 6So 35 l. 4Brz 60l. zd. 0.7, bon. I
	658 l			0,7465	d-stan gosp., LMw, 9Ol 1Św 44l. zd. 0.5, bon. II
	658 m			1,8934	d-stan gosp., BMśw, 10So 44 l. zd. 0.5, bon. IA
	659 c	gm. Przybiernów obr. ewid. Brzozowo	659	0,553	d-stan ochronny, LMśw, 10So 58 l. zd. 0.7, bon. I
Nadleśnictwo Rokita obr. leśny Rokita	676 ~a	gm. Przybiernów obr. ewid. Zabierzewo	676/7	0,1356	Droga leśna
	676 g			0,3597	d-stan ochronny, OlJ, 8Ol 34l. 2Ol 44 l. zd. 0.9, bon. II
	676 h			0,0391	d-stan ochronny, BMśw, 10So 22 l. zd. 0.9, bon. IA
	676 i			0,9296	d-stan ochronny, BMśw, 10So 67 l. zd. 0.9, bon. IA
	676 j			0,7875	d-stan ochronny, BMśw, zrab
	676 m			1,1243	d-stan ochronny, BMśw, 5So 3Brz 1Os 80 l. zd. 0.8, bon. I
	700 b		700/3	2,5415	d-stan ochronny, BMśw, 6So 4Brz 59 l. zd. 1, bon. IA
	700 c			0,0745	d-stan ochronny, BMśw, 10So 70 l. zd. 0.8, bon. IA
	700 g			0,163	d-stan ochronny, BMśw, 5So 3Św 2Os 50 l. zd. 0.8, bon. IA
	730 h		730/4	0,5399	d-stan ochronny, LMśw, 9So 1Brz 68 l. zd. 1.1, bon. IA
	730 l			0,852	d-stan ochronny, LMśw, 5Św 3So 2 Md 56 l. zd. 1, bon. IA
	730 m			1,3498	d-stan ochronny, LMśw, 9So 1Db 80 l. zd. 0.9, bon. IA
	700 a	gm. Przybiernów obr. ewid. Przybierów 1	700/2	0,2889	d-stan ochronny, BMśw, 6So 4Brz 59 l. zd. 1.1, bon. IA
	749 a	gm. Przybiernów obr. ewid. Sosnowice	749/1	0,6579	d-stan ochronny, BMśw, 9So 89 l. 1Db 58 l. zd. 0.9, bon. I
	749 b			1,2865	d-stan ochronny, BMśw, 10So 89 l. zd. 1, bon. I
	749 c			0,6173	d-stan ochronny, LMśw, 10So 73 l. zd. 1, bon. IA
	749 j			1,6225	d-stan ochronny, BMśw, 10So 70 l. zd. 1, bon. IA
	749 n			1,0077	d-stan ochronny, BMśw, 7So 2

1	2	3	4	5	8
Obręb leśny	Oddział, pododdz.	Gmina Obręb ewid.	Nr działki ewid.	Powierzchnia leśna [ha]	Skrócony opis taksacyjny (kategoria ochronności, typ siedliskowy lasu, skład gatunkowy, wiek, bon., zadzewienie)

Czasowe zajęcia:

Razem Nadleśnictwo Rokita		Ogółem			
1	2	3	4	5	8
Obręb leśny	Oddział, pododdz.	Gmina Obręb ewid.	Nr działki ewid.	Powierzchnia leśna [ha]	Skrócony opis taksacyjny (kategoria ochronności, typ siedliskowy lasu, skład gatunkowy, wiek, bon., zadzewienie)
	773 b		773/2	0,6376	d-stan ochronny, BMśw, 9So 110 I, 1Db.b 58 I, zd. 1.3, bon. II
	774 a		774/1	0,0718	d-stan ochronny, BMśw, 6Db.b 58 I, 4So 110 I, zd. 1.3, bon. I
	774 c			1,6224	d-stan ochronny, LMśw, 9So 110 I, 1Db 68 I, zd. 1.2, bon. I
	774 d			0,1007	d-stan ochronny, LMśw, 9So 1Bk 85 I, zd. 1.1, bon. IA
	774 f			0,826	d-stan ochronny, LMśw, 7Db 3Bk 128 I, zd. 1, bon. II
	774 i			0,2109	d-stan ochronny, BMśw, 9Md 1So 57 I, zd. 0.8, bon. I
	800 d		800/6	3,6509	BSW, d-stan ochronny, 10So 70 I, zd. 0.9, bon. II
	800 f		800/3	0,824	BSW, d-stan gosp., 10So 70 I, zd. 1.1, bon. I
	800 g		800/6	0,7631	BSW, d-stan ochronny, 10So 100 I, zd. 0.9, bon. II
	801 a		801	0,2076	BSW, d-stan ochronny, 10So 70 I, zd. 0.9, bon. I
	801 f			0,7279	BSW, d-stan ochronny, 8So 100 I, 2So 138 I, zd. 0.9, bon. II
	825 b		825/3	0,0324	BSW, d-stan gosp., 7So 3Brz 70 I, zd. 1.1, bon. I
	825 c			0,3705	BMśw, d-stan gosp., 9So 1Brz 75 I, zd. 0.8, bon. I
	825 h			0,1304	BMśw, d-stan gosp., 9So 188 I, 1Db 68 I, zd. 0.8, bon. III
	825 i			1,4839	BMśw, d-stan gosp., 7So 2Brz 1Sw 70 I, zd. 0.8, bon. IA
	825 j			0,8118	BMśw, d-stan gosp., 4Sw 3So 3OI 118 I, zd. 1, bon. II
	825 k			0,4842	OI, d-stan gosp., 3OI 3Sw 1So 1Brz 118 I, 2Db.s 138 I, zd. 0.9, bon. II
	825 m		825/9	0,0988	BMśw, d-stan gosp., 7Sw 3So 53 I, zd. 0.6, bon. I
Razem Nadleśnictwo Rokita				34,7588	
Ogółem				108,4425	

WYKONANIE
ZADANIA
KIEROWNIK LUDOWY

Marek Badnarz

Nadleśnictwo o Rokita obr. leśny Rokita	570 t	gm. Przybiernów obr. ewid. Kartlewo	570	0,0378	d-stan gospodarczy LMw, 9OI 1 Brz 50 l. Zd. 0.8, bon. II
	570 w			0,0572	d-stan gospodarczy LMw, 5OI 4Św 1Os 47l. Zd. 0.5, bon. II
	658 b		658/1	0,0352	d-stan gospodarczy BMśw, 10Brz 70 l. Zd. 0.8, bon. I
	658 c			0,0009	d-stan gospodarczy BMśw, 10So 42 l. Zd. 0.8, bon. IA
	658 g		658/2	0,0032	d-stan gospodarczy BMśw, 10So 46 l. Zd. 0.5, bon. IA
	658 j		658/4	0,0049	d-stan gospodarczy LMśw, 10So 35 l. Zd. 0.7, bon. I
	658 m			0,0012	d-stan gospodarczy BMśw, 10So 44 l. Zd. 0.5, bon. IA
	659 a	gm. Przybiernów obr. ewid. Brzozowo	659	0,0119	d-stan ochronny, BMśw,, 10So 58 l. Zd. 0.7, bon. I
	659 c			0,1367	d-stan ochronny, LMśw, 10So 58 l. Zd. 0.7, bon. I
	676 n	gm. Przybiernów obr. ewid. Zabierzewo	676/4	0,0033	d-stan ochronny, BMśw,, 10So 118 l. Zd. KO, bon. II
	700 g		700/3	0,006	d-stan ochronny, BMśw,, 10So 50 l. Zd. 0.8, bon. IA
	729 k	gm. Przybiernów obr. ewid. Sosnowice	729	0,0031	d-stan ochronny, LMśw, 10Db 23 l. Zd. 1, bon. I
	749 j		749/1	0,0073	d-stan ochronny, BMśw, i PLH 320013, 10So 70 l. Zd. 1, bon. IA
	749 c			0,0167	d-stan ochronny, LMśw,, 10So 73 l. Zd. 1, bon. IA
	774 c		774/1	0,0022	d-stan ochronny, LMśw, 10So 110 l. Zd. 1.3, bon. I
	800 d		800/6	0,0057	d-stan ochronny, Bśw, 10So 70 l. Zd. 0.9, bon. II
	801 f		801	0,0059	d-stan ochronny, Bśw, 10So 100 l. Zd. 0.9, bon. II
	825 h		825/3	0,0049	d-stan gospodarczy BMśw, 10So 68 l. Zd. 0.8, bon. III
Razem				0,3441	

Jednocześnie wnoszę o:

- zachowanie maksymalnej ochrony lasów i zminimalizowanie wycinki drzew w miejscu lokalizacji inwestycji,
- zapewnienie dostępu do kompleksów leśnych pojazdom wysokotonazowym,
- wyznaczenie w terenie, z odpowiednim wyprzedzeniem przed realizacją inwestycji, w sposób uzgodniony z Nadleśniczym Nadleśnictwa Goleniów i Nadleśnictwa Rokita, granic gruntów, z których należy wyciąć drzewa,

- spisanie stosownego porozumienia z Nadleśnictwem Goleniów i Rokita, o którym mowa w art. 20b ustawy o szczegółowych zasadach przygotowania i realizacji inwestycji w zakresie dróg publicznych,
- przekazanie Nadleśnictwu Goleniów i Rokita dokumentacji powykonawczej niezbędnej do wprowadzenia zmian w ewidencji prowadzonej przez nadleśnictwo,
- zawarcie stosownych umów na udostępnienie gruntów w ramach czasowego zajęcia gruntów.

Ponadto informuję, że opiniowane grunty w części objęte są ochroną w ramach sieci obszarów chronionych Natura 2000: PLB320012 Puszcza Goleniowska oraz PLH320013 Ostoja Goleniowska. W obszarze inwestycji zinventaryzowane zostały siedliska przyrodnicze Natura 2000 – w wydzieleniach: 139-f oraz 164-a – siedlisko 91D0 (bory i lasy bagienne), natomiast na terenach sąsiadujących z inwestycją

– w wydzieleniu 239-b – siedlisko 9160 (grąd subatlantycki) oraz w wydzieleniu 341-f – siedlisko 9110 (kwaśna buczyna niżowa).

W oddziale 93-b (dz. nr 93/2 obrębu Babigoszcz) zlokalizowany jest pomnik przyrody – drzewo gatunku sosna zwyczajna. Po uzyskaniu przez inwestora decyzji ZRID, Nadleśnictwo Goleniów podejmie działania mające na celu zniesienie jego ochrony.

W zasięgu inwestycji stwierdzono również występowanie chronionych i cennych gatunków fauny i flory, tj. w oddz. 205-1 – stanowisko samotnika, w oddz. 341-m – stanowisko bluszczu pospolitego, natomiast na terenach sąsiadujących z projektowaną trasą (poza zasięgiem inwestycji): stanowisko długosza królewskiego (oddz. 238-b) oraz bagna zwyczajnego (oddz. 94-h).

Część gruntów objętych inwestycją znajduje się w użytkowaniu zależnym (szczegółowe informacje na ten temat można uzyskać w Nadleśnictwach Goleniów i Rokita).

Uzasadnienie

Projektowana inwestycja realizowana jest na podstawie przepisów ustawy z dnia 10 kwietnia 2003r. o szczególnych zasadach przygotowania i realizacji inwestycji w zakresie dróg publicznych. Na podstawie art. 11d ust. 1 pkt 8 lit. e, właściwym do wydania opinii celem uzyskania decyzji o zezwoleniu na realizację inwestycji drogowej – w odniesieniu do gruntów leśnych stanowiących własność Skarbu Państwa w zarządzie Lasów Państwowych – jest dyrektor właściwej regionalnej dystryktury Lasów Państwowych.

Biorąc pod uwagę społeczne znaczenie inwestycji (poprawa bezpieczeństwa w ruchu drogowym i zwiększenie przepustowości drogi) oraz, że przedmiotowa

inwestycji przebiega, prawie na całym odcinku, wzdłuż istniejącej drogi publicznej i jest kontynuacją inwestycji zrealizowanych w poprzednich latach, Dyrektor Regionalnej Dyrekcji Lasów Państwowych w Szczecinie pozytywnie opiniuje przedmiotową inwestycję.

Z up. DYREKTORA RDLP
ZASTĘPCA DYREKTORA ds. GOSPODARKI LEŚNEJ

Krzysztof Sielecki

Otrzymuje:

1. Pan Leszek Budkowski
Nadleśniczy Nadleśnictwa Goleniów
2. Pan Tomasz Szeszycki
Nadleśniczy Nadleśnictwa Rokita

Maciej Fudnar

D	ZIR	TRAKT	ZG	ZT
DT	L. dz.	4/83/2018	ZK	
DZ		30-08-2018	ZIN	
PP			ZEK	
S	Załatwia:		ZEL	
ZH	ZDZ	ZM	ZTEL	ZZ

Poznań, dnia 24 sierpnia 2018 r.

Dyrektor
Okręgowego Urzędu Górniczego
w Poznaniu

znak: POZ.5120.186.2018.PE

24.08.2018

**Generalna Dyrekcja Dróg Krajowych
i Autostrad Oddział w Szczecinie**
al. Bohaterów Warszawy 33
70-340 Szczecin

Dotyczy:

pisma TRAKT sp. z o.o. sp. k. Biuro Projektów Budownictwa Komunikacyjnego z dnia 22.08.2018 r., w sprawie wydania opinii dla inwestycji drogowej "Budowa obwodnicy Brzozowa w ciągu S3 oraz dostosowanie drogi krajowej nr 3 do parametrów drogi ekspresowej na odcinku Brzozowo - Miękowo".

W dniu 23.08.2018 r. do Okręgowego Urzędu Górniczego w Poznaniu wpłynął wniosek Biura Projektów Budownictwa Komunikacyjnego TRAKT sp. z o.o. sp. k. z dnia 22.08.2018 r., w sprawie wydania opinii dla inwestycji budowy obwodnicy Brzozowa w ciągu S3 oraz dostosowanie drogi krajowej nr 3 do parametrów drogi ekspresowej na odcinku Brzozowo - Miękowo.

Zgodnie z art. 11d ust. 1 pkt. 8c ustawy z dnia 10 kwietnia 2003 r. o szczególnych zasadach przygotowania i realizacji inwestycji w zakresie dróg publicznych (Dz. U. z 2017, poz. 1496 t.j.) Dyrektor Okręgowego Urzędu Górniczego wyraża opinię w odniesieniu do terenów górniczych. W związku z powyższym, iż planowana inwestycja nie leży na terenie górniczym, zajęcie stanowiska w niniejszej sprawie nie leży w kompetencjach dyrektora tutejszego Urzędu.

Z upoważnienia Dyrektora
Okręgowego Urzędu Górniczego

[Podpis]
mgr inż. Sławomir Jędrzejewski
Dyrektor

Otrzymują:

1. TRAKT sp. z o.o. sp. k. Biuro Projektów Budownictwa Komunikacyjnego,
ul. Jesionowa 9a, 40-159 Katowice - pełnomocnik,
2. Okręgowy Urząd Górniczy w Poznaniu - a/a.

[Podpis]
mgr inż. Sławomir Jędrzejewski
Dyrektor

